

Christian Malcros

LES AERONEFS DE L'ALAT (VOLUME 18)

Sud Aviation SE-3130 Alouette II

en service dans l'ALAT



*Evacuation sanitaire par l'Alouette II n° 1092/BGN du GH N°2, à Khenchela, en Algérie, en 1959
(photo Philippe Roussel via Daniel Cadet).*



Publication gratuite – vente interdite
Reproduction autorisée

Amis Internaute,

Ce dossier est le dix-huitième d'une série consacrée aux appareils en service dans l'ALAT. Imprimez-le, si vous le souhaitez.

Faites-le circuler sans modération.

Et, n'hésitez pas à me signaler toute erreur possible ou omission.

Je recherche des photos d'Alouette II en service dans l'ALAT, mais aussi des insignes pour compléter ma collection, contactez moi !

Merci aux propriétaires des photos dont les noms sont mentionnés, ainsi que pour l'aide apportée par Pierre JARRIGE, dont les travaux sur l'aviation en Afrique du Nord font autorité.

Sans oublier la collaboration précieuse de Marc BONAS, de Jean-Pierre Cabray et Dominique Roosens sur les données techniques.

Bien cordialement.

Christian MALCROS

christianmalcros@yahoo.fr

www.alat.fr et www.alat2.fr

Parus

01 Nord 3400 Norbarbe
03 Sikorsky S-55/H-19
05 Piper L-21B et BM
07 Piper PA-22 Tripacer
09 SCAN NC-856 Norvigie
11 Nord 3202
13 Agusta-Bell 47G-2
15 Cessna L-19E suite
17 Piper L-18C

02 Max-Holste MH-1521 Broussard
04 Westland WS-55 Whirlwind
06 Stampe SV-4
08 Sud Aviation SA-318C Alouette II
10 Hiller UH-12
12 Agusta-Bell 47G-1
14 Cessna L-19E
16 SO-1221 Djinn

A paraître prochainement

19 Vertol H-21

Bibliographie

Le Trait d'Union, n° 24 à 33 et n° 40..

Sud-Aviation SE-3130 Alouette II



Alouette II n° 1076/BEH, sur le parking de l'ES.ALAT de Dax, en juin 1995 (photo X, collection Christian Malcros).

Hélicoptère léger construit par Sud-Aviation dans son usine de La Courneuve, il est utilisé pour les liaisons, l'observation, les évacuations sanitaires ou comme PC volant. Il a servi aussi à l'écolage au sein de l'ES.ALAT de Dax, du 31 juin 1957 à août 1997. Monorotor principal à trois pales, rotor arrière bipale, avec un train d'atterrissage à patins, il dispose de cinq places, répartis sur deux sièges à l'avant et d'une banquette arrière. A partir du n° 285 (n° d'usine) les appareils sont équipés de servo commande. Tous ont le chauffage sauf ceux cédés par l'Armée de l'Air.

Au total, 176 SE-3130 Alouette II ont été commandés par l'ALAT, en trois tranches :
1^{re} tranche de 63 appareils dont 4 cédés au GCA (20 réformés au 01/09/70), livrables avant le 31 décembre 1957 (marché n° 5184/55 du 3 décembre 1956);
2^e tranche de 46 appareils (2 réformés au 01/09/70);
3^e tranche de 70 appareils (13 réformés au 01/09/70) plus le n°1636 devenu Astazou n° 01 (marché n° 6449/59).

Il faut aussi y ajouter les 26 appareils cédés par l'Armée de l'Air, ainsi que 4 autres appareils mis à dispo à Dax par l'Aéronavale, pour la formation de ses pilotes.

Mis en service en unités le 13 juin 1956, les derniers appareils ont été retirés de l'EA.ALAT de Dax en août 1997.

Remerciements : Thierry Peignelin.



Tableau de bord d'une Alouette II (photo Arthur Smet)..

PARC ALAT - SITUATION AU 1^{er} JANVIER DE CHAQUE ANNEE

	1957	1958	1959	1960	1961	1962	1963	1964	1965	1966
en service	12	25	38	51	105	153	157	166	167	166
	1967	1968	1969	1970	1971	1972	1973	1974	1975	1976
en service	165	165	166	166	162	157	156	155	154	152
	1977	1978	1979	1980	1981	1982	1983	1984	1985	1986
en service	150	149	149	149	148	147	146	145	145	145
	1987	1988	1989	1990	1991	1992	1993	1994	1995	1996
en service	144	140	140	117		63			49	

Sources : DCM/ALAT.



GH N°2 à Sétif, une Alouette armée avec un lance-roquettes Matra LR 361 (photo Emmanuel Egermann).



Alouette II n° 1297/BNM armée avec une mitrailleuse AA52.(photo François de Pitray).

Plan trois vues SE 3130 Alouette II

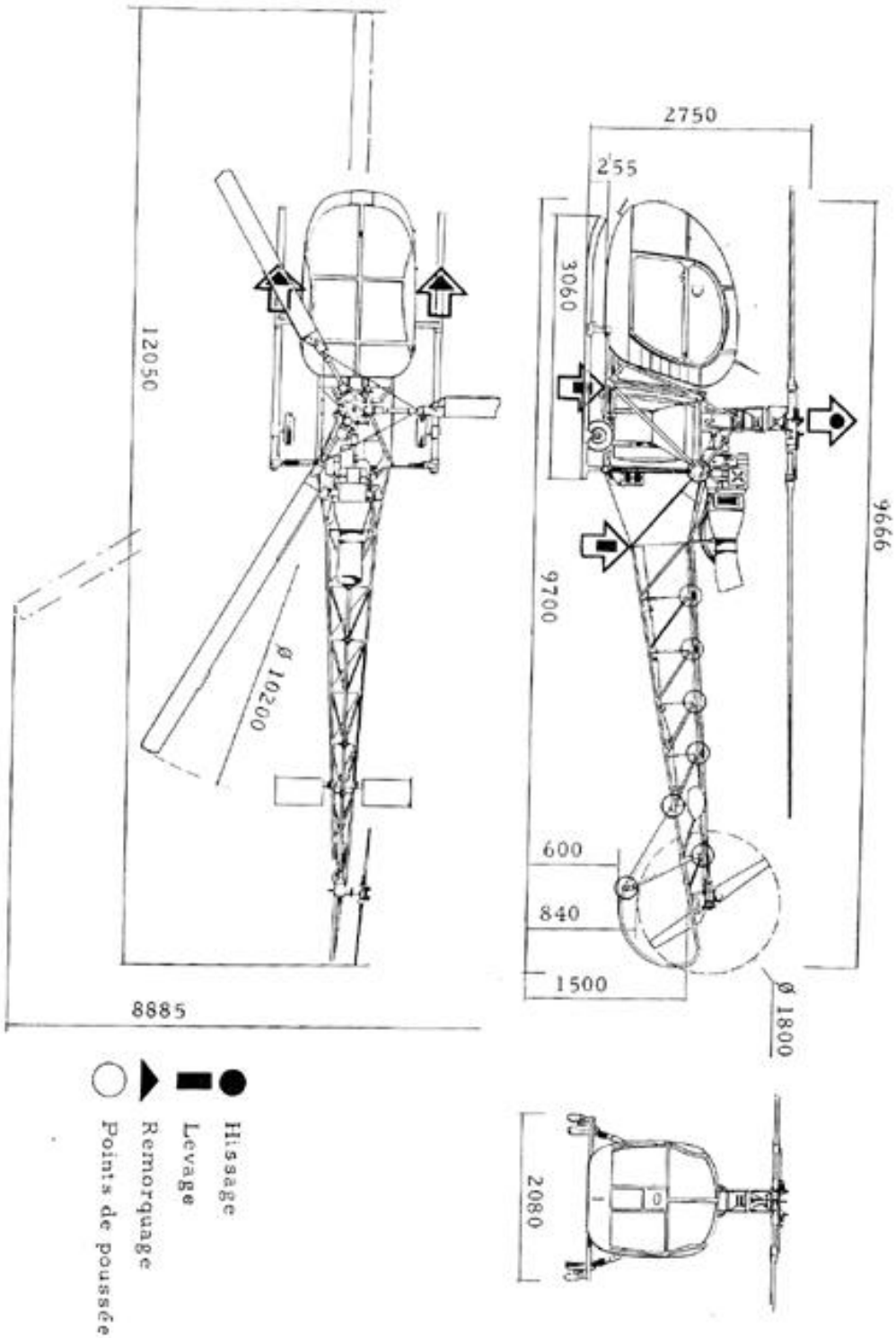

ALOUETTE II SE.3130

(sources ESAM).

Données techniques

caractéristiques:	hélicoptère léger, monorotor.
dimensions:	longueur hors tout: 9,70 mètres. largeur hors tout: 2,08 mètres. hauteur: 2,75 mètres. diamètre du rotor principal: 10,2 mètres. diamètre du rotor de queue: 1,80 mètres.
masse:	à vide: 1000 kg. masse avec un pilote: 1350 kg (1). masse totale maximale: 1600 kg. quantité de carburant utilisable : 595 litres. (réservoir cubique : 580 litres dont 565 utilisables réservoir quadricubique : 575 litres dont 573 utilisables.)
équipage:	pilote: 1. observateur: 1.
radio:	VHF: TRAP 16 ou 19 (20 fréquences). HF : ANPRC 10 AFR.
performances (à la masse maximale de 1600 kg):	vitesse de croisière au niveau de la mer: 160 km/h. vitesse maximale au niveau de la mer: 170 km/h. vitesse ascensionnelle: 4,4 m/s. autonomie en vol de croisière: 3 heures. plafond pratique: 3200 m.
missions:	observation et liaison, évacuation sanitaire un blessé assis.
motorisation:	1 turbine Turbomeca "Artouste IIB1 ou II C". vitesse de rotation : 34000 t/mn. puissance 400 cv. consommation horaire : 180 l/h à 170 km/h. type de carburant: kérosène TRO. capacité du réservoir: 595 litres.

(1) La charge utile diminue de 10 kilos par degré de température au dessus de 35° et d'environ 40 kilos par tranche de 300 mètres d'altitude au delà de 1 500 mètres.

(sources Jean-Pierre Cabray et ESAM).

Les entretiens majeurs (**EMJ**), anciennement dénommés **IRAN** (Inspect and Repair As Necessary), ont été réalisés par trois organismes :

la **DERH** (Division d'Entretien et de Réparation Hélicoptères) de Sud Aviation, puis SNIAS et enfin Aérospatiale, à Marignane, uniquement pour quelques appareils en 1966;

l'**AIA** (Atelier Industriel de l'Air) à Alger Maison-Blanche, pour les appareils en AFN;

l'**AIA n°1** (Atelier Industriel de l'Air) à Clermont-Ferrand, pour les appareils stationnés en métropole.



Alouette II n°1133/AMB, du 2^e GHL (photo Michel Gérard).



Lille-Lesquin, 10 septembre 1980, Alouette II n°1133/AMB, du 2° GHL (photos Michel Gérard).



La chaîne de production des Alouette II à La Courneuve

(photos Sud-Aviation).





Marquages des Alouette II SE-3130

fin des années 1950

Numéro de cellule ?

Indicatif d'appel en lettres blanches sous la porte.

Cocarde à l'arrière du réservoir.

Insigne de l'unité d'appartenance à l'avant de l'appareil. Souvent surmonté, au GH N°2, d'un nom d'animal dont la première lettre correspond avec la dernière de l'indicatif radio.



Souk-Ahras, 1959, Alouette II n°1073/BGI du GH N°2 (photo Georges Reguin).



GH N°2 - Alouette II /BGK avec son surnom "KANGOUROU" en blanc au-dessus de l'insigne (photo Emmanuel Egermann).

début des années 1960

Numéro de cellule en blanc à l'arrière du réservoir, au-dessus de la cocarde.

Indicatif d'appel en lettres blanches en haut du réservoir.

Cocarde à l'arrière du réservoir.



Oued-Hamimim, début 1961, Alouette n° 1240/AZE du GH N°2 (photo Jean-Claude Maillot).

années 1970

Numéro de cellule en noir à l'avant de l'appareil.
Indicatif d'appel en lettres blanches en haut du réservoir.
Cocarde à l'arrière du réservoir.

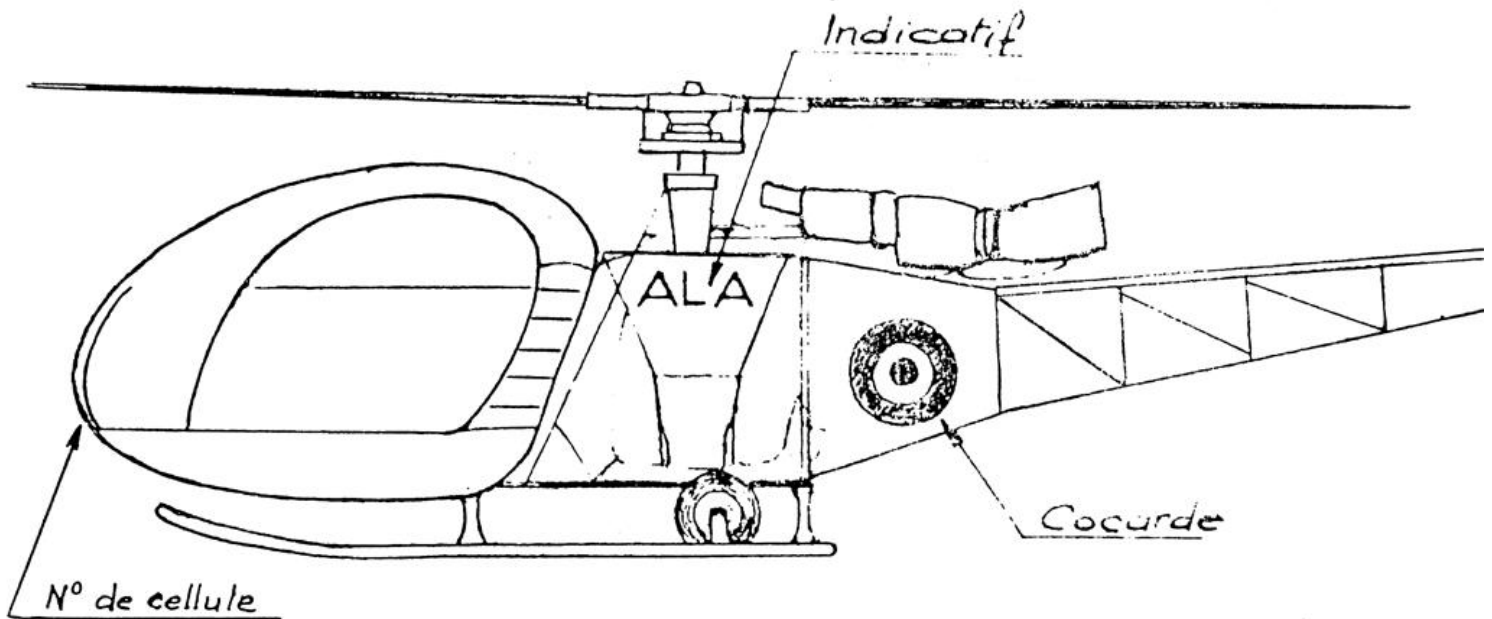

Alouette II, codée CVA du Galdiv 1, en 1973. (photo Frédéric Rolland).

années 1980

Numéro de cellule en noir à l'avant de l'appareil.
Indicatif d'appel en lettres blanches sous la porte.
Cocarde à l'arrière du réservoir.



Région de Lille-Lesquin, le 10 septembre 1980, l'Alouette II n°1386/AMG, du 2^e GHL (photo Michel Gérard).

à compter du 1^{er} novembre 1985

Numéro de cellule en noir à l'avant de l'appareil.
Indicatif d'appel en lettres blanches en haut du réservoir.
Cocarde à l'arrière du réservoir.

Droit symétrique à gauche

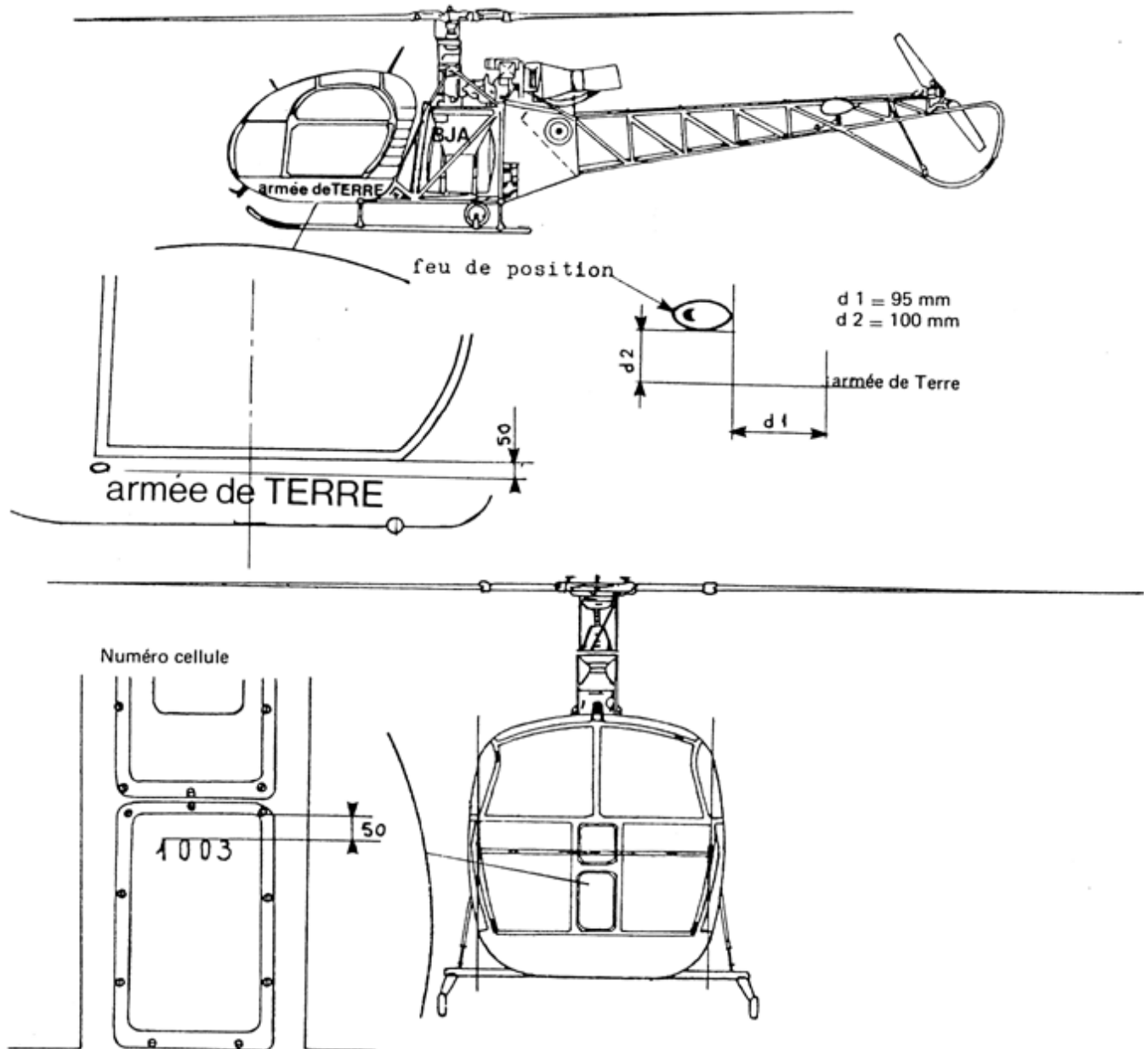

Positionnement des marques de nationalité
Indicatif d'appel
Numéro cellule
Identification des aéronefs de l'A.L.A.T.

ANNEXE 3 - Fig. 1.



Alouette II n°1355/ACN, du COMALAT, le 16 mars 1983 de passage à Rouen-Boos. (photo Luc Aubin).



Alouette II n° 1133/AMB, du 2° GHL, au Touquet, le 12 février 1984.(photo X, via Luc Aubin).

Marquages des Alouette II SE-3130 Ecoles

Années 1957 à 1962

Dans la fin des années 50, les appareils affectés aux escadrilles écoles portent les mêmes marques que celles utilisées par les unités opérationnelles en métropole et en AFN.



*2PH61, Saillagouse, août 1961. Alain Schlauder, avant un vol avec l'Alouette II n° 1006/BVK.
Le moniteur est l'adjudant-chef Boillot. (photo Alain Schlauder).*

A compter du 16 mars 1962

La commission locale de modification des matériels aériens de l'Armée de Terre du 16 mars 1962 a décidé d'appliquer aux aéronefs utilisés en école un marquage anticollision fluorescent. Ce marquage est destiné à améliorer la visibilité entre aéronefs en cours d'évolution par augmentation du contraste visuel.



ES.ALAT de Dax, début d'année 1974. Grosse activité sur le parking du deuxième escadron (photo Hervé Berthou).

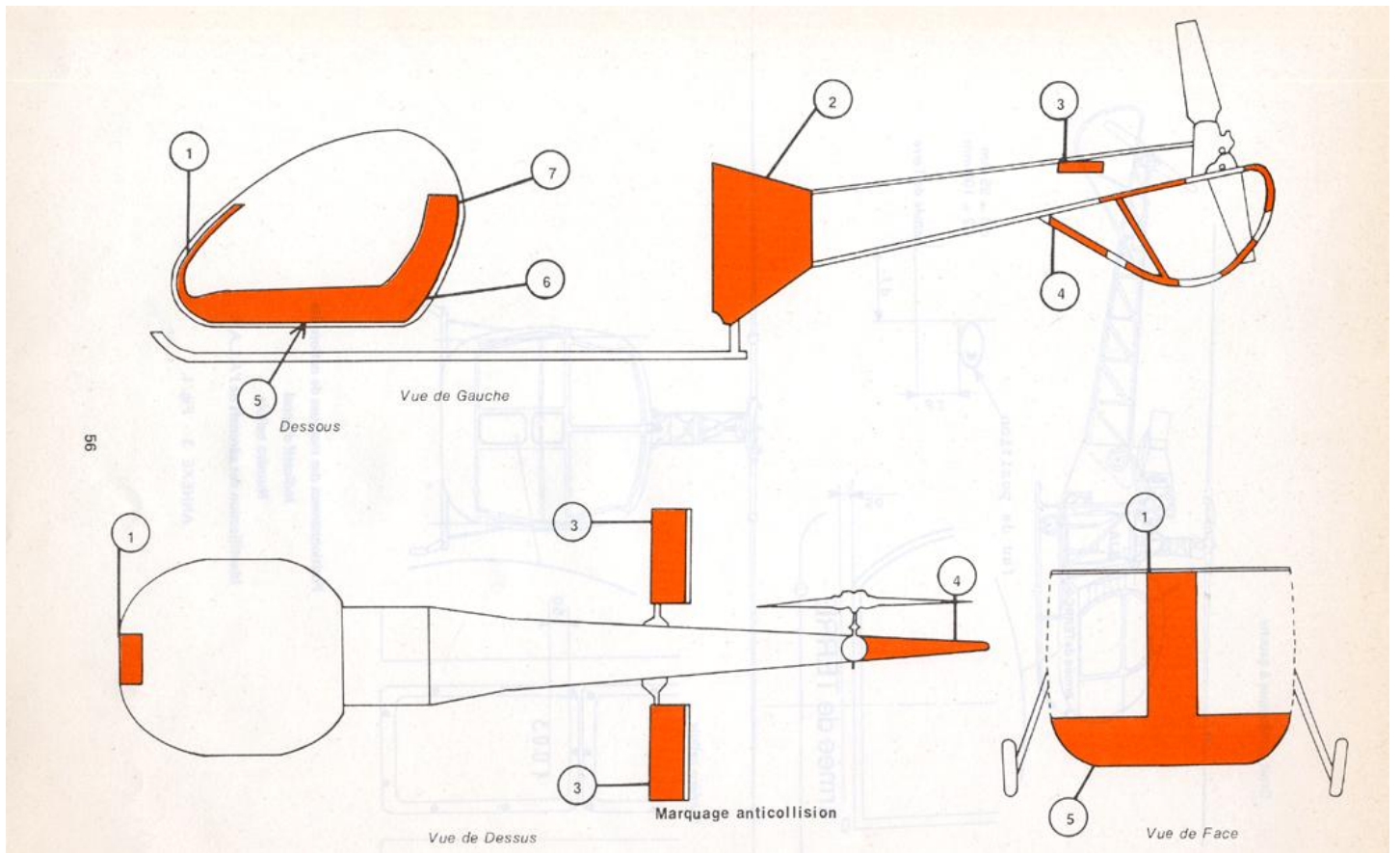

Fin des années 1970

L'indicatif est peint en lettres noires et change d'emplacement.



Alouette II n° 1207/BFH de l'ES.ALAT, à Poitiers le 8 juin 1978 (photo X, collection Christian Malcros).

A compter du 1^{er} novembre 1985

Inscription « armée de TERRE » en blanc. L'indicatif est peint en lettres blanches et change à nouveau d'emplacement.



Alouette II n° 1492 / BEQ, le 12 avril 1996 à Dax (photo Christian Malcros).

Droit symétrique à gauche

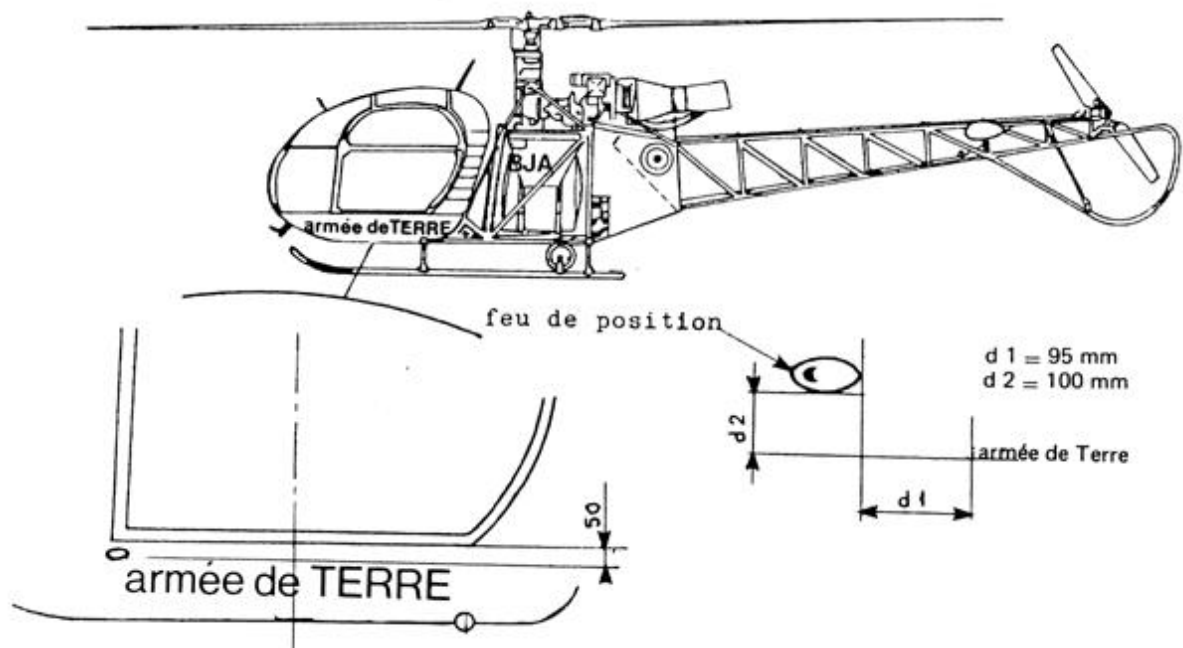

Liste de production SE3130 Alouette II

1^{re} tranche de 63 appareils dont 4 cédés au GCA,
livrables avant le 31 décembre 1957 (marché n° 5184/55 du 3 décembre 1956)

NUMEROS de construct	DATES	AFFECTATIONS	IMMATRICULATIONS
----------------------------	-------	--------------	------------------

1003 03M SE3130

8 000 107	13/06/56	ALAT (1)	
	19/06/56	ERM Versailles	
	20/06/56	GH N°1	
		ERM Versailles	
	04/11/57	GH N°2	BGA
		674 CRALAT	
	05/09/60	ERGM ALAT	
	07/09/60	AIA Alger IRAN	
	17/01/61	ERGM ALAT	
	17/01/61	674 CRALAT	
	17/02/61	PMAH 25° DP	
	01/05/61	PMAH 11° DLI	
	12/07/61	Sud Aviation Marignane	
	23/10/61	ERM Versailles	
	26/10/61	PMAH 11° DLI	BPX
	09/01/62	ERM Versailles	BPX (13/03/62)
	15/03/62	ERGM ALAT Montauban	
	13/04/62	PMAH 7° DLB	
	07/09/62	GALDIV 7	BWN
	06/03/63	ERM Versailles	
	14/03/63	ERGM ALAT Montauban	
	14/01/64	ES .ALAT	
	08/11/65	ERGM ALAT Montauban	
	10/11/65	AIA Clermont IRAN	
	14/03/66	ERGM ALAT Montauban	
	22/03/66	GALDIV 7	
	17/01/68	GALDIV 4	CXA (07/10/70)
	13/11/70	ERM Toul	
	25/11/70	ERGM ALAT Montauban	
	25/11/70	AIA Clermont IRAN	
	22/02/71	ERGM ALAT Montauban	
	16/03/71	1^{er} GALAT	AFZ (20/09/72) (24/09/72)
	01/06/73	1^{er} GALREG	(27/08/75)
	27/10/75	CRALAT	
	21/11/75	ERGM ALAT Montauban	
	22/11/75	AIA Clermont IRAN	
	17/02/76	ERGM ALAT Montauban	
	03/03/76	ES .ALAT	
	13/05/81	ERGM ALAT Montauban	
	29/09/81	ES .ALAT	
	19/04/82	ERGM ALAT Montauban	
	19/04/82	AIA Clermont EMJ	
	20/09/82	ERGM ALAT Montauban	
	04/03/83	ES .ALAT	BGL (05/05/84)
		ES .ALAT	BGL (../05/87)
		ES .ALAT	BFB (../02/88)
	25/10/88	ERGM ALAT Montauban	
	../.../..	réformé avec heures	

1004 04M

SE3130			
25/06/56	sortie d'usine		
25/06/56	Armée de l'Air (3)		
	Aéronavale		
	ALAT		
	ES .ALAT (05/05/84)		BEM (01/12/88)
../.../..	réformé avec heures		

1006 06M

SE3130			
12/07/56	ALAT (2)		
	ES .ALAT		(../10/58)
accidenté le/10/58			
	ES .ALAT (../12/58) (16/12/60) (21/12/60)		BVK (21/09/61)
accidenté le 21/09/61 au 4 ^e échelon			
	ES .ALAT (../03/63)		BVV (13/08/64)
accidenté le 23/08/64			
14/10/64	réformé avec heures		

1008 08M

SE3130			
8 000 135	16/07/56	ALAT (3)	
		GH N°1	
		??	BJF
		GH N°2	31/07/59
accidenté le 31/07/59 au 4 ^e échelon			

PMAH 10° DP
accidenté le 14/02/61 au 3° échelon

ACN (24/05/60) (14/02/61)

EA.ALAT

BBO

accidenté le 14/11/61

20/05/65 **E-EAABC** ..06/66

ES.ALAT

CVA (09/10/68)

accidenté le 09/10/68 lors d'un exercice de navigation à basse altitude. L'appareil entre en collision avec une ligne à haute tension, le pilote effectue un poser en catastrophe à Benesse-les-Dax. L'équipage est indemne mais l'hélicoptère est détruit au 4° échelon.

GALDIV 7

(../07/74)

EA.ALAT (../../76)

BFM (../05/84)

ES.ALAT (../04/85)

BFG (../04/86)

../../.. réformé avec heures

1009 09M SE3130

18/09/56 sortie d'usine

08/10/56 Armée de l'Air (6)

09/06/64 ALAT

23/07/66 **CC-FFA** 05/07/69

CWV

ES.ALAT

BFE (../05/84) (../04/85) (../05/87)

../../.. réformé avec heures

1013 12M SE3130

8 000 178 18/10/56 ALAT (4)

GH N°1

BSD (../../56)

accidenté le 08/12/56. A Oulad-Ali. Le soldat Camille Leduc est tué.

16/02/59 **GALAT N°7**

ABZ (07/05/61)

12/12/60 ERM Versailles

GALAT N°7

ABZ (04/12/61)

GALAT N°7

ABA (30/03/62) (20/07/62)

01/02/63 **1^{er} GALAT**

ABA

04/03/66 ERGM ALAT Montauban

04/04/66 AIA Clermont IRAN

22/07/66 ERGM ALAT Montauban

20/09/66 672 CRALAT

GALDIV 8

(06/01/70)

07/11/66 ERM Toul

27/04/71 ERGM ALAT Montauban

06/05/71 AIA Clermont IRAN

07/05/71 ERGM ALAT Montauban

12/07/71 ERGM ALAT Montauban

18/08/71 MAM ALAT Valence

20/08/71 **GALSTAT** avec panier roquette

(01/01/73)

17/03/73 CRA Valence

22/05/73 ERGM ALAT Montauban

23/05/73 **ES.ALAT**

13/10/75 ERGM ALAT Montauban

AIA Clermont IRAN

ERGM ALAT Montauban

17/12/75 CRALAT Les Mureaux

1^{er} GALREG

(22/03/76) (18/08/76)

12/10/76 ERGM ALAT Montauban

12/10/76 AIA Clermont EMJ

25/01/77 ERGM ALAT Montauban

21/06/77 **6° GALREG**

01/08/77 **11° GH**

AOV (../05/79)

28/08/84 ERGM ALAT Montauban

28/08/84 AIA Clermont EMJ

21/11/84 ERGM ALAT Montauban

31/01/86 **ES.ALAT**

BGE (../05/87) (../02/88)

06/11/89 ERGM ALAT Montauban

24/09/90 **ES.ALAT**

16/11/93 ERGM ALAT Montauban

23/06/95 **EA.ALAT Dax**

BEO (12/04/96) (22/04/96) (22/06/97)

17/07/97 ETAMAT Montauban

../../.. réformé avec heures

1015 14M SE3130

8 000 206 26/11/56 ALAT (5)

GH N°2

10/09/59

accidenté le 10/09/59 au 4° échelon

ES.ALAT

(08/12/60) (14/12/60)

07/02/62 **GALAT N°7**

ABB (16/02/62) (20/07/62)

GALDIV 7

BWK (02/04/68) (03/09/69)

accidenté le 03/09/69 au 2° échelon

GALDIV 7

BWK (26/10/71)

accidenté le 10/11/71

Mulhouse

(03/01/72)

03/01/72 réformé avec heures



Alouette II n°1003/BWN du Galdiv 7, vue à Habsheim en 1963 (photo Peter Altopetrus).



GH N°1, Alouette II n°1013/BSO (8 000 178) (photo X via Claude Duhaut).



Alouette II, n°1013/12M/ABZ, du GALAT N°7, en expo, en 1959 à Nancy-Essey. (photo X, collection Christian Malcros).



Alouette II n°1013/BEO, de l'ES.ALAT, au décollage, le 17 avril 1998 à Dax (photo Christian Malcros).

<u>1017</u>	<u>16M</u>	<u>SE3130</u>	marché n° 5184/55	
8 000 207	26/04/56	ALAT (6)		
	29/11/56	ERM Versailles		
	30/11/56	GH N°1		
	12/04/57	ERGM ALAT Sétif		
	12/04/57	GH N°2		
	09/04/60	ERGM ALAT Chéragas		
	23/04/60	671 CRALAT		
	27/04/60	ES .ALAT		BJK (07/12/60) (15/12/60)
		671 CRALAT		
	10/01/61	ERM Versailles		
	12/01/61	Sud Aviation Marignane		
	19/05/61	CEV Brétigny pour essais		
	20/07/61	Sud Aviation Le Bourget		
	15/09/61	ERM Versailles		
	.. /09/61	ERGM ALAT Montauban		
	20/10/61	ES .ALAT (../03/63)		BVK (../09/63)
	08/02/64	ERM versailles		
	10/02/64	AIA Clermont IRAN		
	27/07/64	ERM Versailles		
	27/07/64	ERGM ALAT Montauban		
	19/10/64	8° GALAT		
	30/11/64	ERGM ALAT Montauban		
	19/02/65	ES .ALAT		
	21/06/67	ERGM ALAT Montauban		
	23/06/67	AIA Clermont EMJ		
	18/10/67	ERGM ALAT Montauban		
	17/11/67	675 CRALAT		
	12/12/67	EA .ALAT		BBK (07/12/70)
	accidenté le 07/12/70 au 3° échelon.			
	14/03/72	ERGM ALAT Montauban		
	15/03/72	AIA Clermont EMJ		
	19/05/72	ERGM ALAT Montauban		
	13/07/72	ES .ALAT		BJL (20/07/74)
	05/04/76	ERGM ALAT Montauban		
	01/06/76	ES .ALAT		
	.. /02/77	ERGM ALAT Montauban		
	17/02/77	AIA Clermont EMJ		
	03/05/77	ERGM ALAT Montauban		
	07/09/77	4° GALREG		
	.. /11/77	accidenté		
	22/11/77	AIA Clermont		
	10/03/78	ERGM ALAT Montauban		
	01/06/78	DSALAT Bruz		
	07/06/78	3° GALREG		AGF
	01/08/78	3° GHL		AGF
	02/12/80	ERGM ALAT Montauban		
	10/03/81	AERM Le Cannet		
	16/07/81	EA .ALAT		
		AERM Le Cannet		
	20/01/82	EA .ALAT		
		AERM Le Cannet		
	01/10/84	EA .ALAT		
	18/09/85	ERGM ALAT Montauban		
	24/09/85	AIA Clermont EMJ		
	02/12/85	ERGM ALAT Montauban		
	22/07/87	ESAM		MAS (../07/87) (../06/90) (../05/92)
	15/04/92	ERGM ALAT Montauban		
	22/09/92	AERM Dax		
	26/10/92	ES .ALAT		BFL (17/03/95) (../07/95)
		EA .ALAT Dax		BFL (22/04/96) (06/03/97) (14/05/97)
	23/05/97	ETAMAT Montauban		
	.. /.. /..	réformé avec heures		

<u>1019</u>	<u>18M</u>	<u>SE3130</u>	marché n° 5184/55	
8 000 208	23/11/56	ALAT (7)		
	21/11/56	ERM Versailles		
	29/11/56	GH N°1		
	12/04/57	ERGM ALAT Sétif		
	12/04/57	GH N°2		BGG (08/04/57)
	06/04/60	ERGM ALAT Montauban		
	23/04/60	671 CRALAT		
	26/04/60	ES .ALAT		BCQ (13/10/60)
	16/11/60	ERM Versailles		
	18/11/60	Sud Aviation Marignane 1200 heures		
	29/03/61	SRC-ERM Versailles		
	21/04/61	671 CRALAT		
	21/04/61	ES .ALAT		(../09/61) (06/07/62)
	accidenté le 06/07/62 au 4° échelon.			
	22/07/62	ERM		
	24/07/62	Heli-Service		
	11/04/63	ERM Versailles		
	08/05/63	ES .ALAT		
	16/03/66	ERGM ALAT Montauban		
	17/03/66	Heli-Service RG		
	12/07/66	ERGM ALAT Montauban		
	04/10/66	ES .ALAT		BCS (31/03/69)
	accidenté le 31/03/69 au 3° échelon.			
		ES .ALAT		BCS (05/04/69)

17/03/70 ERGM ALAT Montauban
 19/03/70 AIA Clermont EMJ
 22/06/70 ERGM ALAT Montauban
 04/09/70 675 CRALAT
 02/10/70 **EA .ALAT** BBC (29/04/73)
 20/08/74 ERGM ALAT Montauban
 23/08/74 AIA Clermont EMJ
 22/10/74 ERGM ALAT Montauban
 04/12/74 CRALAT Bruz
 09/12/74 **3° GALREG** AGC (19/05/76)
 01/08/78 **3° GHL**
 12/01/79 DSALAT Bruz
 27/02/79 **3° GHL**
 02/12/80 ERGM ALAT Montauban
 17/03/81 AERM Le Cannet
 27/04/81 **EA .ALAT**
 23/09/81 ERGM ALAT Montauban
 28/09/81 AIA Clermont EMJ
 22/12/81 ERGM ALAT Montauban
 16/07/82 **ES .ALAT** (../04/85)
ES .ALAT BFO (../04/86)
ES .ALAT BHN (../05/87)
ES .ALAT BFO (../02/88)
 07/11/88 ERGM ALAT Montauban
 ../... réformé avec heures

1020 19M SE3130 Aéronavale (1)
 ALAT
ES .ALAT (../04/85)
ES .ALAT BHM (../04/86) (../05/87) (27/07/87)
ES .ALAT BGR (../02/88)
 retour Aéronavale

détruit le 29/08/94. S'écrase en début d'après-midi dans un champs non loin de la BAN de Cuers. Un des deux pilotes à bord a été légèrement blessé au visage; son homologue est sorti indemne de l'appareil. Selon la PréMar de Toulon l'Alouette a été détruite entièrement. L'équipage s'entraînait à l'autorotation au moment de l'accident. Il semble qu'une erreur de synchronisation durant l'exercice soit à l'origine de l'accident. Une enquête interne a été ouverte pour déterminer les circonstances de la perte de cette voilure.
 ../... réformé avec heures

1021 20M SE3130 marché n° 5184/55 du 3 décembre 1956
 8 000 192 15/12/56 ALAT (8)
ESAM MDI (../07/61) (18/07/63) (../05/66)
 01/06/66 ERGM Montauban
 01/06/66 AIA Clermont-Ferrand IRAN
 25/10/66 ERGM Montauban
 19/12/66 ETH ERGM Montauban
 15/10/68 ETH ERGM Montauban
 29/05/70 AIA Clermont-Ferrand IRAN
 02/08/70 ERGM Montauban
 03/09/70 ERGM Montauban
 13/10/70 ERM Toul
 13/11/70 **GALDIV 4** (17/06/71) (20/05/72)
GALDIV 4 CXA (../03/74) (../11/77)
 ../.../75 ERGM Montauban
 28/05/75 AIA Clermont-Ferrand IRAN
 ../.../75 ERGM Montauban
 18/09/75 **E-EAT** CDL
 29/07/77 **E-EAABC**
 05/04/82 ERGM Montauban
 12/08/82 AIA Clermont-Ferrand IRAN
 20/09/82 ERGM Montauban
ES .ALAT BEK (../05/84) (../05/87)
ES .ALAT BFN (../02/88) Dax
 28/05/91 réformé avec heures

1027 26M SE3130
 8 000 209 22/12/56 ALAT (9)
GH N°2 04/11/58
 accidenté le 04/11/58. Appareil détruit à 50%.
 11/09/59 réformé avec heures

1030 29M SE3130
 8 000 210 ../12/56 ALAT (10)
GH N°2 BGE (21/04/57)
 21/10/57 réformé avec heures
GALDIV 8 (09/01/70)

1033 32M SE3130
 8 000 199 31/12/56 ALAT (11)
 2002.12 **GE .ALAT** 11/02/59 BSA
 accidenté le 27/03/60
 détruit le 15/12/61 à Versailles
 08/03/62 réformé avec heures



Alouette II n°1017/BVK, de l'ES.ALAT, de passage en septembre 1963 à Pau-Idron (photo Christian Malcros).



Alouette n°1017/AQx, du 4^e GALREG, accidentée en 1978 (photo Raymond Spas via Patrick Le Boedec).



Alouette II n° 1019/BGC du GH N°2 (photo Didier Faure).

1036	35M	SE3130	marché n° 5184/55	
8	000	222	22/02/57	ALAT (12)
			26/02/57	ERM Versailles
			26/02/57	GH N°1
			18/04/57	ERGM ALAT Sétif
			18/04/57	GH N°2
			22/05/57	ERGM ALAT Sétif
			15/11/57	GH N°2
			07/05/60	PMAH 10° DP
				674 CRALAT
			10/01/61	ERGM ALAT Sétif
			07/02/61	AIA Alger IRAN
			23/03/61	ERGM ALAT Sétif
			14/04/61	674 CRALAT
			08/05/61	PMAH 25° DP
			04/01/62	ERM Versailles
			08/01/62	PMAH 11° DLI
			23/07/62	ERGM ALAT Montauban
			09/02/63	ES .ALAT
			16/03/64	ERM Versailles
			16/03/64	AIA Clermont IRAN
			22/12/64	ERGM ALAT Montauban
			02/07/65	9° GALAT
			accidenté le 08/07/65	
			13/09/65	675 CRALAT
			01/07/68	7° GALAT
			19/09/68	MAM Valence
			27/09/68	ERGM ALAT Montauban
			01/10/68	AIA Clermont IRAN
			12/12/68	ERGM ALAT Montauban
			14/02/69	ES .ALAT
			17/07/72	ERGM ALAT Montauban
			17/07/72	AIA Clermont IRAN
			04/10/72	ERGM ALAT Montauban
			10/11/72	4° GALAT
			01/12/72	ERGM ALAT Montauban
			10/01/73	EALAT .EAI
			12/02/73	ERGM ALAT Montauban
			22/02/73	ES .ALAT
			28/07/76	ERGM ALAT Montauban
			28/07/76	AIA Clermont IRAN
			04/11/76	ERGM ALAT Montauban
			04/03/77	ES .ALAT
			19/03/84	ERGM ALAT Montauban
			20/03/84	AIA Clermont EMJ
			26/06/84	ERGM ALAT Montauban
			06/06/85	AERM Bordeaux-Dax
			06/06/85	ES .ALAT
				EA .ALAT Dax
			06/10/95	ETAMAT Montauban
		/..	réformé avec heures
1037	36M	SE3130		
		/02/57	F-WHOS
				Aéronavale (7)
				ALAT
				ES .ALAT
				retour Aéronavale
		/..	réformé avec heures



Souk-Ahras, décembre 1959, arrivée du Père Noël au 1^{er} PMAH de la 2^e DIM, à bord d'une Alouette détachée du GH N° 2 n°1036/BGF (photo Jean-Marie Meunier).



Alouette II n°1037/BGM, de l'ES.ALAT, à Dax (photo X, collection Christian Malcros).

1038 37M SE3130 Armée de l'Air (18)
25/01/57 sortie d'usine
13/04/64 cession ALAT ERM Versailles
04/06/64 **4° GALAT**
04/07/64 ERGM ALAT Montauban
13/11/64 **7° GALAT** ASC (01/06/65)
27/05/66 **6° GALAT**
04/10/66 ERGM ALAT Montauban
14/10/66 AIA Clermont EMJ
25/01/67 ERGM ALAT Montauban
14/04/67 **PALAT MK** AZ.
23/11/67 ERGM ALAT Montauban
10/01/68 **ES .ALAT**
27/05/71 ERGM ALAT Montauban
28/05/71 AIA Clermont EMJ
17/08/71 ERGM ALAT Montauban
29/09/71 672 CRALAT
11/10/71 **GALDIV 7** BWT (26/05/74)
17/07/74 ERGM ALAT Montauban
18/07/74 CRALAT Nancy
22/07/74 **EALAT .EAA** CAG
17/05/76 AERM Nancy
31/05/76 ERGM ALAT Montauban
04/08/76 AERM Les Mureaux
16/08/76 **2° GALREG**
23/05/77 AERM Les Mureaux
31/05/77 AIA Clermont EMJ
29/09/77 ERGM ALAT Montauban
08/02/78 DSALAT Bruz
14/02/78 **3° GALREG**
24/07/78 ERGM ALAT Montauban
27/12/78 DSALAT Bruz
29/12/78 **3° GHL** AGM (18/11/81)
06/03/84 ERGM ALAT Montauban
06/03/84 AIA Clermont EMJ
22/06/84 ERGM ALAT Montauban
01/04/85 **EA .ALAT**
29/07/86 AERM Le Cannet
13/10/86 **EA .ALAT** BBD (../10/87)
24/02/88 AERM Le Cannet
05/04/88 **EA .ALAT**
28/09/89 AERM Le Cannet
05/06/90 **EA .ALAT**
13/01/92 AERM Le Cannet BBD (01/04/92)
07/05/92 **EA .ALAT**
18/08/93 Appros ERM
18/10/93 **EA .ALAT** BBD (06/04/94) (25/09/94) (04/05/97)
22/05/97 ETAMAT Montauban stocké
../... réformé avec heures

1040 39M SE3130 F-WHOP
8 000 200 04/02/57 ALAT (13)
PMAH 10° DP AC?
accidenté le 03/07/60 au 3° échelon
14/07/60 réformé avec heures
exposition statique avec code DSA

1042 41M SE3130
27/02/57 sortie d'usine
07/03/57 Armée de l'Air (20)
14/04/64 ALAT
E-EAI en 1974 et 1975 CCY
détruit le 27/08/79. Accident à Olette. Le major Berring, pilote et le capitaine Ayerbe sont tués.
../... réformé avec heures

1046 45M SE3130
8 000 228 13/04/57 ALAT (14)
ES .ALAT (../10/58)
accidenté le ../10/58
ES .ALAT (../12/59) BVG (../09/61)
EA .ALAT BBI (15/01/71)
accidenté le 15/01/71 au 3° échelon.
EA .ALAT BBI (29/04/73)
ES .ALAT BVK
ESAM MDD (../12/80) (30/03/84) (../07/87)
../... réformé avec heures

1050 48M SE3130 marché n° 5184/55
15/04/57 sortie usine ALAT (15)
15/04/57 ERM Versailles
15/04/57 **annexe ES .ALAT GH N°1**
04/04/58 *accidenté au 3° échelon par une rafale de vent.*
09/06/58 ERM Versailles
29/09/58 Sud Aviation
05/08/59 ERM Versailles
25/08/59 671 CRALAT
26/08/59 **ES .ALAT** (../12/59) (16/12/60) (30/12/60) (../09/
05/01/62 Heli-Service EMJ
24/05/62 ERM Versailles

25/05/62 ERGM ALAT Montauban
 09/07/62 **ES. ALAT** (../11/62) **BVN**
 29/06/64 ERM Versailles
 29/06/64 AIA Clermont IRAN
 03/12/64 ERGM ALAT Montauban
 04/05/65 **E-EAABC**
 05/08/68 **GALDIV 7**
 27/08/69 ERGM ALAT Montauban
 27/08/69 AIA Clermont IRAN
 08/01/70 ERGM ALAT Montauban
 05/02/70 **ES. ALAT**
 18/10/73 ERGM ALAT Montauban
 19/10/73 AIA Clermont EMJ
 19/12/73 ERGM ALAT Montauban
 26/02/74 **GALDIV 4** **CXC** (26/05/74) (21/11/74) (22/11/74)
 15/01/76 **ES. ALAT**
 09/01/80 AIA Clermont EMJ
 01/04/80 ERGM ALAT Montauban
 27/08/80 **11° GH**
 22/11/85 ERGM ALAT Montauban
 07/01/87 ERM Le Luc
 18/05/87 **EA. ALAT** **BBS** (26/05/87) (../02/88)
 27/04/88 AERM Le Cannet
 06/07/88 **EA. ALAT**
 16/01/89 ERGM ALAT Montauban
 ../../.. réformé avec heures

1058 54M SE3130
 15/04/57 ALAT (16)
 ?? **ACS**
ES. ALAT (../10/58) (../12/58)
ES. ALAT 19/04/60 **BVI**
détruit le 19/04/60 au sud-est du pic de la Torra d'Err.
ES. ALAT (../12/59)
 11/03/61 réformé avec heures



Alouette II n°1038/AGM, du 3^e GH, de passage à Vannes, le 18/ novembre 1981 (photo Régis Biaux).



Alouette II n°1046/BVG, de l'ES.ALAT, à Dax (photo Jacques Buffet).



Alouette II n°1046/BVK, de l'ES.ALAT (photo X, collection Christian Malcros).



Alouette II n°1046/MDD, de l'ESAM, le 30 mars 1984 (photo X, collection Christian Malcros).



Alouette II n°1050/BBS, de l'EA.ALAT, le 26 mai 1987 au Luc (photo X, collection Christian Malcros).



Alouette II n°1058/BVI, de l'ES.ALAT, accidentée le 19 avril 1960, au sud-est du pic de la Torra d'Err (photo Max Rubel).

1060	56M	SE3130	marché n° 5184/55	
			15/04/57 sortie usine ALAT (17)	
			15/04/57 ERM Versailles	
			15/04/57 GH N°1	
			10/07/57 ES. ALAT	
			06/12/57 671 CRALAT	
			17/12/57 ES. ALAT	
			28/04/58 671 CRALAT	
			05/05/58 ES. ALAT	
			09/05/58 <i>accidenté au 3^e échelon par une tempête.</i>	
			17/05/58 671 CRALAT	
			10/06/58 ES. ALAT	
			28/07/58 671 CRALAT	
			08/08/58 ES. ALAT	(../10/58) (../11/58) (../12/58)
			20/12/58 671 CRALAT	
			31/12/58 ES. ALAT	
			03/02/59 671 CRALAT	
			24/04/59 ES. ALAT	
			29/05/59 671 CRALAT	
			11/06/59 ES. ALAT	
			17/07/59 671 CRALAT échange groupe de gavage	
			18/07/59 ES. ALAT	(../12/59)
			15/01/60 ERGM ALAT Montauban	
			21/07/60 ERM Versailles	
			22/07/60 Sud Aviation	
			05/01/61 AERM Versailles	
			15/01/61 671 CRALAT	
			17/01/61 ES. ALAT	BVJ (01/02/61) (../09/61)
			27/03/63 ERM Versailles	
			28/03/63 Sud Aviation 1200 heures	
			02/12/63 ERM Versailles	
			04/12/63 ERGM ALAT Montauban	
			06/04/64 GALDIV 8	
			05/12/67 CRALAT	
			17/12/67 ERGM ALAT Montauban	
			20/12/67 AIA Clermont IRAN	
			29/02/68 ERGM ALAT Montauban	
			01/07/68 672 CRALAT	
			01/07/68 GALDIV 1	CVF (27/01/69)
			../../69 <i>accidenté au 4^e échelon</i>	
			20/02/69 501 SRALAT	
			26/03/69 AIA Clermont	
			30/07/69 ERGM ALAT Montauban	
			07/10/69 672 CRALAT	
			08/10/69 GALDIV 7	(28/09/72) BWO (09/05/71)
			18/01/74 ERGM ALAT Montauban	
			22/01/74 AIA Clermont IRAN	
			26/03/74 ERGM ALAT Montauban	
			09/05/74 CRALAT Bruz	
			17/05/74 E-EAABC	CBA
			13/06/78 DSALAT Bruz	
			27/06/78 ERGM ALAT Montauban	
			01/08/78 AIA Clermont IRAN	
			30/10/78 ERGM ALAT Montauban	
			09/02/79 ES. ALAT	BHM (../07/79)
			ES. ALAT	BEU (05/05/84)
			22/04/85 ERGM ALAT Montauban	
			23/04/85 AIA Clermont EMJ	
			01/08/85 ERGM ALAT Montauban	
			19/03/87 EA. ALAT	BBH (../10/87)
			24/12/87 AERM Le Cannet	
			04/01/88 EA. ALAT	
			13/10/89 AERM Le Cannet	
			13/11/89 EA. ALAT	
			28/03/91 AERM Le Cannet	
			08/08/91 EA. ALAT	BBH (01/04/92)
			15/12/92 ERM Appros	
			26/01/93 ERGM ALAT Montauban	
			17/11/95 EA. ALAT Dax	BFR (22/04/96) (06/03/97)
			20/03/97 ETAMAT Montauban	
			../../.. réformé avec heures	
1066	61M	SE3130		
			04/06/57 ALAT (18)	
			3^e PMAH/RG	BWQ (01/03/62)
			GALDIV 7/EHL	BWL (01/06/70)
			EA. ALAT	(../../76)
			1^{er} GALREG	(21/01/76)
			1^{er} GALREG	(08/02/77)
			PMAH 27^e BA	BGG (../06/78)
			E-EAI ../08/72	
			ES. ALAT	BEQ (../05/87) (../02/88)
			../../.. réformé avec heures	



Alouette II n°1060/BWO. du Galdiv 7, sur le parking d'Habsheim en 1971 (photo Paul Bannwarth).



Alouette II n° 1066/BWO du PMAH de la 11^e DI, à Sétif en 1961 (photo Jacques Barraquier).

1068 63M SE3130
 05/06/57 sortie d'usine F-WIFA
 02/08/57 Armée de l'Air (29)
 30/07/65 ALAT
GALSTAT (01/01/73)
ESAM M?? (../09/73)
 retour Armée de l'Air
détruit le 22/01/92. Heurte la mer au large de l'archipel du Crozet en fin de journée. Accident survenu lors d'unhélicoptèreillage de fret entre un bâtiment de la Marine et la terre. Victime d'une turbulence sur le pont, le filet s'accroche au patin et déséquilibre l'appareil qui pique vers la mer faute de pouvoir se défaire de sa charge. Le pilote parvient à évacuer l'hélicoptère et est immédiatement récupéré par une vedette du bord. L'hélicoptère repose par le fond et ne sera probablement pas renfloué.
 ../../.. réformé avec heures

1069 64M SE3130
 ../05/57 ALAT (19)
GH N°2 28/11/58
accidenté le 28/11/58 à Tébessa au 4° échelon
 ?
 19/10/69 réformé avec heures **MDV** (../06/65)

1073 58M SE3130

23/07/57 sortie usine ALAT (20)
 23/07/57 ERM Versailles
 04/10/57 ERGM ALAT Sétif
 14/10/57 **GH N°2** **BGI**
 28/12/59 **PMAH 25° DP**
 16/02/61 ERGM ALAT Sétif
 17/02/61 AIA Maison Blanche
 31/05/61 ERGM ALAT Sétif
 09/06/61 **1^{er} PMAH 13° DI** (01/04/62)
 17/10/62 **GALDIV 7** (31/12/62)
 06/03/63 ERM Versailles
 12/03/63 ERGM ALAT Montauban
 26/05/63 **ES .ALAT** **BVR**
 13/05/64 ERML Versailles
 14/05/64 AIA Clermont Iran
 08/12/64 ERGM ALAT Montauban
 ../03/65 **2° GALAT** **AMx**
 05/03/69 ERM Versailles
 04/04/69 **GALDIV 8** (02/02/70)
 17/03/71 ERM Toul
 24/03/71 ERGM ALAT Montauban
 25/03/71 AIA Clermont EMJ
 21/06/71 ERGM ALAT Montauban
 04/08/71 **3° GALAT** **AGH** (02/09/71) (21/09/71)
accidenté le 21/09/71 au 3° échelon.
 10/12/71 ERGM Bruz
 17/03/72 **3° GALAT**
 01/06/73 **3° GALREG**
 29/09/76 AERM Bruz
 04/10/76 ERGM ALAT Montauban
 19/11/76 **4° GALREG**
 07/09/77 ERGM ALAT Montauban
 08/09/77 AIA Clermont IRAN
 09/11/77 ERGM ALAT Montauban
 18/01/78 **ES .ALAT**
 02/05/84 ERGM ALAT Montauban
 10/05/84 AIA Clermont EMJ
 05/09/84 ERGM ALAT Montauban
 13/06/85 AERM Dax
 25/06/85 **ES .ALAT** **BGJ** (07/08/87) (../02/88)
ES .ALAT **BEK**
 09/11/89 ERGM ALAT Montauban
 28/05/91 réformé avec heures

1076 67M SE3130

26/07/57 sortie usine
 31/07/57 ERM Versailles ALAT (21)
 04/10/57 ERGM ALAT
 14/10/57 **GH N°2** 07/06/59 **AZH**
accidenté le 07/06/59. Détruit à 50%.
 07/06/59 674 CRALAT
 01/09/59 ERGM ALAT Chéragas
 01/09/59 AIA Alger
 21/04/60 ERGM ALAT Chéragas IRAN
 12/05/60 **PMAH 11° DI** **BWM**
 15/11/60 **GH N°2** **AZH** (18/01/61)
accidenté le 18/01/61 au 3° échelon.
 11/08/61 **PMAH 4° DIM**
 25/01/63 **E-EAABC**
 06/08/64 ERM Versailles
 31/08/64 AIA Clermont-Ferrand EMJ
 17/02/65 ERGM ALAT Montauban
 01/07/65 **PMAH 27° BA** **BGJ**
 28/07/66 ERGM ALAT Montauban
 19/09/66 **1^{er} GALAT**
 28/01/69 AIA Clermont-Ferrand EMJ
 30/05/69 ERGM ALAT Montauban

01/07/69 **4^e GALAT**
accidenté le ../../.. au 4^e échelon
 13/09/71 ERGM ALAT Montauban
 07/10/71 AIA Clermont-Ferrand
 23/01/72 ERGM ALAT Montauban
 14/03/72 **GALDIV 3**
 04/06/76 ERGM ALAT Montauban
 13/08/76 **ES .ALAT**
 24/11/76 ERGM ALAT Montauban
 08/03/77 **1^{er} GALREG**
 01/08/77 **1^{er} GHL**
 28/02/79 AIA Clermont-Ferrand EMJ
 23/05/79 ERGM ALAT Montauban
 05/09/79 **13^e GHL**
COMALAT
 30/06/84 **1^{er} GHL** **ACO (12/06/80)**
1^{er} GHL **BTH (11/03/85)**
1^{er} GHL **BTG (../08/86)**
 09/09/86 ERGM ALAT Montauban
 13/10/86 AIA Clermont-Ferrand EMJ
 12/02/87 ERGM ALAT Montauban
 12/07/88 **1^{er} GHL**
 10/04/89 AERM Les Mureaux
 03/08/89 ERGM ALAT Montauban
 11/12/89 **ES .ALAT** **BEH (17/03/95) (../06/95)**
 01/07/94 **EA .ALAT Dax** **BEH (22/04/96) (14/05/97) (22/06/97)**
 30/07/97 ETAMAT Montauban
 ../../.. réformé avec heures

1077 66M SE3130
 17/06/57 sortie d'usine
 28/06/57 Armée de l'Air (32)
 08/05/64 ALAT
GALDIV 1 **CVA**
?? **ADG**
ES .ALAT **BFC (../05/87) (../02/88)**
 ../../.. réformé avec heures

1078 69M SE3130
 30/07/57 ALAT (22)
GH N°2 **BGI**
ESAM **M?? (../05/66) (../06/70)**
?? **BGK**
EA .ALAT **BBH (29/06/71)**
accidenté le 29/06/71 au 3^e échelon.
EA .ALAT **BBH (29/04/73)**
 Le Cannet (11/12/74)
 17/02/75 réformé avec heures

1081 71M SE3130
 25/07/57 ALAT (23)
GH N°2 **AZA**
?? **BGL**
PMAH 19° DI (22/10/61) 26/02/62 **BNK**
détruit le 26/02/62 à Medjane
 12/04/62 réformé avec heures



Souk-Ahras 1959, Alouette II n°1073/BGI du GH N°2 (photo Georges Reguin).



1^{er} PMAH de la 13^e DI à Méchéria en 1961. L'Alouette II n°1073, perçue le 9 juin 1961, avec le mécanicien Jolibois (photo Jean-Marcel Delville).



Lille-Lesquin, 11 octobre 1966. Alouette II n°1073 du 2^e GALAT (photo X, via Michel Salmon).



Alouette II n°1076/BTG en août 1986. au 1^{er} GHL (photo Eric Bannwarth).



Alouette II n°1076/BEH, de l'ES.ALAT, en juin 1995 (photo X, collection Christian Malcros).



PMAH de la 19^e DI, Sétif durant l'hiver 1961/62, l'Alouette II n°1081/BNK sous la neige (photo Jean-Pierr Meyer).



Alouette II n°1081/BNK du PMAH de la 19^e DI, détruite le 26 février 1962 à Medjane, équipage Prouteau, Moriot et Magne (photo Jean-Pierre Meyer).

1089 74M SE3130
20/09/57 ALAT (24)
GH N°2 19/06/58
accidenté le 19/06/58 à Ain Beida. Détruit à 80%.
19/02/59 réformé avec heures

1092 80M SE3130
20/09/57 ALAT (25)
GH N°2 **BGN** (11/01/60)
accidenté le 04/01/60. Détruit à 80%.
04/02/60 réformé avec heures

1094 81M SE3130
17/11/57 sortie d'usine
25/11/57 Armée de l'Air (38)
10/04/64 ALAT
ES.ALAT **BVY** (14/06/68)
accidenté le 14/06/68 à Saillagouse.
GALDIV 4 **CXB** (entre 03/74 et 11/77)
6° GALAT (11/11/72) **AOV** (11/08/71)
1^{er} GALREG (26/01/76)
1^{er} GALREG **AFV** (25/08/76)
1^{er} GHL 01/08/77 **BBN** (25/01/78)
EA.ALAT **BBN** (../10/87) (01/04/92) (06/04/94) (25/09/94)
../././95 réformé avec heures

1103 84M SE3130
13/11/57 ALAT (26)
?
EA.ALAT **BWS**
ES.ALAT **BBA** (29/04/73)
ES.ALAT **BFM** (05/05/84) (../04/85)
../././.. réformé avec heures **BFN** (../05/87) (07/08/87)

1104 86M SE3130
11/10/57 sortie d'usine
18/12/57 EAA 601 Armée de l'Air (43)
19/11/71 cession ALAT ERGM ALAT Montauban
07/01/72 **ES.ALAT**
13/08/74 ERGM ALAT Montauban
23/08/74 AIA Clermont-Ferrand IRAN
08/10/74 ERGM ALAT Montauban
27/11/74 CRA Valence
03/12/74 **7° GALREG**
19/03/75 ERGM ALAT Montauban
20/05/75 **ES.ALAT**
20/04/78 ERGM ALAT Montauban
01/09/78 **ES.ALAT**
03/07/80 AIA Clermont-Ferrand IRAN
14/11/80 ERGM ALAT Montauban
13/05/81 **ES.ALAT**
AIA Clermont-Ferrand EMJ
ES.ALAT **BEA** (../05/84) (../04/85) (../05/87) (../02/88)
../././.. réformé avec heures

1122 93M SE3130
07/01/58 ALAT (27)
GH N°2 **BGD**
détruit le 29/05/58. Une balle sectionne le circuit d'alimentation, l'appareil bascule et s'écrase au djebel Taya. A son bord, le colonel Jeanpierre, commandant le 1^{er} REP, qui dirigeait une opération dans le djebel Mermera, dans le secteur de Guelma, est tué sur le coup. Le pilote, le maréchal des logis-chef Jean-Louis Descamps et le mécanicien, le maréchal des logis Guy Kolsh succomberont à la suite de leurs blessures, à l'hôpital de Bône.
19/02/59 réformé avec heures

1123 94M SE3130
15/01/58 sortie usine
21/01/58 ERM Versailles ALAT (28)
07/03/58 ERGM Chéragas
07/03/58 **GH N°2** **BGS "Scorpion"**
24/05/60 **PMAH 21° DI**
20/06/61 ERGM Chéragas
26/06/61 AIA n°1 Alger IRAN
11/10/61 ERGM Chéragas
13/02/62 **1^{er} PMAH/RG**
3° PMAH/RG
25/09/62 **GALDIV 8**
01/02/66 **GALDIV 7**
14/06/67 AIA Clermont-Ferrand IRAN
12/10/67 ERGM ALAT Montauban
27/11/67 **ES.ALAT**
17/08/71 ERGM ALAT Montauban
17/08/71 AIA Clermont-Ferrand EMJ
12/11/71 ERGM ALAT Montauban
07/12/71 **EALAT EAA** **CAH**
21/09/76 ERGM ALAT Montauban
21/09/76 AIA Clermont-Ferrand EMJ
11/01/77 ERGM ALAT Montauban
03/05/77 **ES.ALAT**
16/08/83 ERGM ALAT Montauban

18/08/83	AIA Clermont-Ferrand EMJ	
23/11/83	ERGM ALAT Montauban	
10/09/84	EA. ALAT	BBA (../09/85)
07/09/85	AERM Le Cannet	
14/10/85	EA. ALAT	BBA (14/09/86)
03/04/87	AERM Le Cannet	
09/06/87	EA. ALAT	BBA (../10/87) (../02/88)
20/10/88	AERM Le Cannet	
23/01/89	EA. ALAT	
12/07/90	AERM Le Cannet	
23/07/90	EA. ALAT	
26/11/91	AERM Le Cannet	
02/03/92	EA. ALAT	BBA (01/04/92)
13/07/93	AERM Le Cannet	
26/07/93	EA. ALAT	BBA (06/04/94) (25/09/94) (04/05/97)
17/07/97	reversement	
../../..	réformé avec heures	



Alouette II n°1122/BGD du GH N°2, en début d'année 1958. Le 29 mai 1958, une balle sectionne le circuit d'alimentation de l'appareil qui bascule et s'écrase au djebel Taya. A son bord, le colonel Jeanpierre, commandant le 1^{er} REP, est tué sur le coup. Le pilote, le maréchal des logis-chef Jean-Louis Descamps et le mécanicien, le maréchal des logis Guy Kolsh succomberont à la suite de leurs blessures, à l'hôpital de Bône (photo X via Claude Piet).



Alouette II n°1123/BBA, de l'EA.ALAT, le 25 septembre 1994, au Luc (photo Eric Bannwarth).

1131 95M SE3130

02/04/58 sortie usine
08/04/58 ERM Versailles ALAT (29)
09/05/58 **GH N°2** **BGT**
08/06/60 **1^{er} PMAH/2^e DIM** **BIO (../09/60)**
18/11/60 **PMAH 7^e DLB**
10/01/61 674 CRALAT
10/01/61 ERGM Chéragas
11/01/61 AIA Alger Maison-Blanche IRAN
31/03/61 ERGM Chéragas
14/04/61 674 CRALAT
10/06/61 **1^{er} PARR**
04/06/62 **2^e PMAH/RG** **BWP (06/03/62)**
PMAH 7^e DLB **BW? (08/03/62)**
11/09/62 **GALDIV 7**
GALDIV 7 (31/12/62)
19/03/63 ERM Versailles
27/03/63 ERGM ALAT Montauban
27/08/63 **EA. ALAT**
06/06/66 ERGM ALAT Montauban
07/06/66 AIA Clermont-Ferrand IRAN
10/11/66 ERGM ALAT Montauban
02/12/66 672 CRALAT
10/01/67 **GALDIV 7**
25/01/71 672 CRALAT
27/01/71 ERGM ALAT Montauban
28/01/71 AIA Clermont-Ferrand IRAN
11/05/71 ERGM ALAT Montauban
09/07/71 **EA. ALAT**
13/01/76 ERGM ALAT Montauban
14/01/76 AIA Clermont-Ferrand IRAN
18/03/76 ERGM ALAT Montauban
08/04/76 **4^e GALREG**
accidenté le ../../77
22/11/77 AIA Clermont-Ferrand
21/04/78 ERGM ALAT Montauban
24/08/78 DSALAT Bruz
29/08/78 **EA. EAABC**
11/07/79 AERM Valence
04/09/79 **EA. EAI**
19/03/85 ERGM ALAT Montauban
20/03/85 AIA Clermont-Ferrand EMJ
05/07/85 ERGM ALAT Montauban
23/01/87 **ES. ALAT** **BEJ (../05/87) (../02/88)**
05/12/88 AEV Dax
27/02/89 **ES. ALAT**
14/03/90 AEV Dax
15/05/90 **ES. ALAT**
15/11/93 ERGM ALAT Montauban
12/10/95 **EA. ALAT Dax** **BFB (22/04/96)**
25/02/97 ETAMAT Montauban
../../.. réformé avec heures

1132 96M SE3130

27/12/57 sortie d'usine
30/01/58 SNCASE
31/01/58 EAA 601 Armée de l'Air (49)
04/05/64 ERM Versailles cession ALAT
06/08/64 **E-EAABC**
05/05/65 ERGM ALAT Montauban
06/05/65 AIA Clermont-Ferrand IRAN
13/10/65 ERGM ALAT Montauban
20/12/65 **GALDIV 1** **CVE (14/02/68)**
15/10/70 ERM Toul anexe de Nancy
26/10/70 ERGM ALAT Montauban
28/10/70 AIA Clermont-Ferrand IRAN
22/01/71 ERGM ALAT Montauban
17/02/71 ERM Toul
18/02/71 672 CRALAT
23/02/71 **GALDIV 7** **BWN (../09/72)**
29/07/74 ERGM ALAT Montauban
02/08/74 **3^e GALREG**
10/09/75 ERGM ALAT Montauban
18/09/75 AIA Clermont-Ferrand IRAN
01/12/75 ERGM ALAT Montauban
15/01/76 **ES. ALAT** (21/09/77)
20/07/81 ERGM ALAT Montauban
21/07/81 AIA Clermont-Ferrand EMJ
10/11/81 ERGM ALAT Montauban
29/04/82 **ES. ALAT** (../04/85)
ES. ALAT **BEG (../04/86) (../05/87)**
ES. ALAT **BGL (../02/88)**
25/07/88 retiré du service
../../.. réformé avec heures



Alouette II n°1132/BWN du Galdiv 7, à Habsheim en septembre 1972 (photo Eric Bannwarth).

1133 97M SE3130

28/02/58 sortie d'usine
03/03/58 EAA 601 Armée de l'Air (50)
12/03/58 Sud Aviation
13/04/64 ERM Versailles cession ALAT
25/09/64 **4° GALAT**
15/03/65 ERGM ALAT Montauban
25/03/65 AIA Clermont-Ferrand IRAN
03/09/65 ERGM ALAT Montauban
16/09/65 **6° GALAT**
07/02/66 **GALDIV 7**
17/01/68 **GALDIV 4** (06/09/70) (16/03/71)
17/09/71 ERM Toul
22/09/71 ERGM ALAT Montauban
22/09/71 AIA Clermont-Ferrand IRAN
10/12/71 ERGM ALAT Montauban
11/01/72 ERM Toul
17/01/72 **GALDIV 4** **CXI** (26/05/74)
03/06/77 **ES .ALAT**
19/05/78 ERGM ALAT Montauban
25/05/78 AIA Clermont-Ferrand IRAN
23/08/78 ERGM ALAT Montauban
25/09/78 DSALAT Les Mureaux
29/09/78 **2° GHL** **AMB** (../05/81)
30/09/81 DSALAT Les Mureaux
26/11/81 **2° GHL**
DSALAT Les Mureaux
25/01/82 **2° GHL**
06/04/83 DSALAT Les Mureaux
06/06/83 **2° GHL**
15/06/83 DSALAT Les Mureaux
29/07/83 **2° GHL** **AMB** (12/02/84) (24/05/84)
03/12/85 ERGM ALAT Montauban
03/12/85 AIA Clermont-Ferrand EMJ
26/03/86 ERGM ALAT Montauban
15/10/87 AERM Le Cannet
10/11/87 **EALAT EAA**
07/11/88 **EA .ALAT**
26/06/89 ERGM ALAT Montauban
22/10/92 AEV Dax
11/01/93 **ES .ALAT**
21/12/93 ETAMAT Montauban
16/05/95 **EA .ALAT Dax** **BFJ** (22/04/96)
26/05/97 ETAMAT Montauban
../... réformé avec heures

1142 77M

SE3130
17/01/58 sortie d'usine
17/02/58 Armée de l'Air (53)
16/04/64 ALAT
GALDIV 4 **CXF** (10/06/69)
accidenté le 10/06/69 au 4° échelon
ES .ALAT **BJP** (17/09/71)
accidenté le 17/09/71 au 3° échelon.
GALDIV 4 **CXH** (entre 03/74 et 11/77)
ES .ALAT **BJP** (../../70)
ES .ALAT **BFC** (05/05/84) (../04/86)
accidenté le ../../87
ERM Vayres/Dax (01/01/87)
accidenté le ../../..
attente décision en août 1987
../... réformé avec heures

1151 100M

SE3130
14/03/58 ALAT (30)
GH N°2 19/11/58
accidenté le 19/11/58 au 3° échelon
GH N°2 **BGU**
accidenté le 12/07/59 au démarrage à Ampère. Détruit à 100 %.
22/09/59 réformé avec heures



Alouette II n°1133/AMB, du 2^e GHIL, de passage au Touquet, le 12 février 1984 (photo via Luc Aubin).



2^e GHIL

1152 101M SE3130

28/03/58 ALAT (31)
1^{er} PMAH/2^e DIM BIP (.../09/60)
PMAH 19^e DI
Valence
16/01/63 **PALAT/EAI**
02/09/66 ERGM ALAT Montauban
25/10/66 AIA Clermont-Ferrand
25/01/67 ERGM ALAT Montauban
12/04/67 **GALDIV 4** BUX
25/07/68 **GALDIV 7** BWU (09/10/70)
28/05/71 672 CRALAT
28/05/71 ERGM ALAT Montauban
28/09/71 **ES .ALAT**
16/06/75 ERGM ALAT Montauban
16/06/75 AIA Clermont-Ferrand
20/11/75 ERGM ALAT Montauban
26/11/75 **EEMAT**
1^{er} GALREG 31/07/77 (08/12/75)
01/08/77 **1^{er} GH** (21/11/77)
1^{er} GH (03/07/79)
.. /06/80 **13^e GH** ACK (21/09/80)
23/08/82 AIA Clermont-Ferrand
16/08/83
ES .ALAT BGM (.../05/85)
6^e RHC AEM (.../07/85) (16/12/86)
ES .ALAT BGB (.../05/87) (07/08/87)
08/06/88 **ES .ALAT** BGB (.../02/88)
25/05/93 ERGM ALAT Montauban
.. /.. /.. réformé avec heures
préservé au Bourget

1153 102M SE3130

24/03/58 ALAT (32)
PMAH 21e DI BUI (07/05/60)
EA .ALAT (.../.. /76)
23/04/86 réformé avec heures

1154 103M SE3130

Aéronavale (16)
ALAT
accidenté le .. /.. /64
ES .ALAT (.../04/85)
ES .ALAT BFM (.../05/87) (07/08/87) (.../02/88)
retour Aéronavale
.. /.. /.. réformé avec heures

1172 109M SE3130

28/04/58
05/05/58 sortie usine
07/05/58 ERM Versailles ALAT (33)
07/06/58 **GH N°2** (04/06/60)
accidenté le 04/06/60 au 3^e échelon
.. /06/60 674 CRALAT
22/06/60 AIA Alger Maison-Blanche
02/02/61 ERGM ALAT Chéragas
16/02/61 676 CRALAT
16/02/61 **PMAH 10^e DP**
01/05/61 **1^{er} PMAH/RG**
16/03/62 **PMAH 8^e DI**
01/09/62 **GALDIV 8** ACM
22/12/65 AIA Clermont-Ferrand IRAN
14/04/66 ERGM ALAT Montauban
23/08/67 **E-EAI** CC. (.../.. /68)
14/05/68 MAM Valence
13/06/68 **GALAT STAT**
10/09/69 ERGM ALAT Montauban
10/09/69 AIA Clermont-Ferrand IRAN
08/01/70 ERGM ALAT Montauban
26/02/70 Nancy
27/02/70 **GALDIV 7**
23/01/74 AIA Clermont-Ferrand EMJ
27/03/74 ERGM ALAT Montauban
10/05/74 **ES .ALAT**
04/09/79 ERGM ALAT Montauban
04/09/79 AIA Clermont-Ferrand IRAN
28/11/79 ERGM ALAT Montauban
06/04/80 **EA .ALAT**
28/04/81 AERM Le Luc
04/06/81 **EA .ALAT**
25/01/84 AERM Le Luc
27/03/84 **EA .ALAT**
29/06/85 AERM Le Luc
20/08/85 **EA .ALAT** BBG (.../.. /86)
24/01/87 AERM Le Cannet
28/08/87 **EA .ALAT** (.../02/88)
09/11/88 EMJ
.. /.. /.. réformé avec heures

1173 110M SE3130
27/04/58 ALAT (34)
GH N°2

BGZ (17/03/59)

accidenté le 17/03/59. A 9 heures 30, au cours d'une approche du terrain d'Oued Hamimin. L'appareil s'écrase à 3 kilomètres de la piste, provoquant la mort du pilote, le maréchal des logis-chef Gilbert Maire. Les trois autres passagers, blessés, sont dirigés sur l'hôpital militaire de Constantine.

14/04/59 réformé avec heures



674^e CRALAT, à Sétif en 1960, le sous-lieutenant Jean Lemaître sur l'Alouette II n°1131/BGT du GH N°2 (photo Gérard Gouyet).



Alouette II n°1142/BJP, de l'ES.ALAT, équipée avec un plateau "Siren" (photo Arthur Smet, via Dr Michel Dejault).



Alouette II n°1153/BUH, du PMAH de la 21^e DI, le 7 mai 1960, à Sétif. (photo Bernard Chenel).



Chérégas, en 1961, Alouette II n°1172/ACM du 1^{er} PMAH RG (photo Bernard Mignot).



Alouette II n° ?/ACJ et n° 1172/ACM du 1^{er} PMAH RG à Sidi-bel-Abbès, en 1962 (photo Claude Lemoine).



Alouette II n° 1172/BBG, de l'EA.ALAT en 1986 (photo X, collection Christian Malcros).

1174 111M SE3130

17/05/58 sortie usine
21/05/58 ERM Versailles ALAT (35)
07/06/58 **GH N°2**
07/05/60 674 CRALAT
07/05/60 **PMAH 10° DP**
20/02/61 676 CRALAT
18/03/61 674 CRALAT
25/05/61 **PMAH 11° DI**
17/11/61 ERGM ALAT Chéragas
20/11/61 AIA Alger Maison-Blanche IRAN
01/02/62 ERGM ALAT Chéragas
07/03/62 674 CRALAT
14/04/62 **PMAH 14° DI**
29/09/62 **1^{er} PMAH 2° DIM**
22/10/62 **GALDIV 8** ACP ?
11/05/66 ERGM ALAT Montauban
12/05/66 AIA Clermont-Ferrand IRAN
14/10/66 ERGM ALAT Montauban
17/01/67 **3° GALAT**
02/10/67 ERGM Bruz
09/05/68 **PALAT 9° DI**
07/06/68 ERGM Bruz
21/06/68 **3° GALAT**
03/12/68 ERGM Bruz
09/12/68 ERGM ALAT Montauban
15/01/69 **ES .ALAT**
08/01/71 ERGM ALAT Montauban
08/01/71 AIA Clermont-Ferrand IRAN
25/03/71 ERGM ALAT Montauban
22/04/71 ERM Toul
27/04/71 **GALDIV 8** ACQ (../../75)
02/12/75 672/8 SRALAT
08/12/75 ERGM ALAT Montauban
18/12/75 AIA Clermont-Ferrand IRAN
18/03/76 ERGM ALAT Montauban
09/04/76 **ES .ALAT**
16/05/83 ERGM ALAT Montauban
19/05/83 AIA Clermont-Ferrand EMJ
28/09/83 ERGM ALAT Montauban
10/05/84 **ES .ALAT** (../04/85)
ES .ALAT **BHE** (../05/87) (07/08/87)
ES .ALAT **BFK** (../02/88)
stocké (../04/92)
05/02/96 ERGM ALAT Montauban
../../.. réformé avec heures

1181 112M SE3130

29/05/58 sortie d'usine
24/06/58 EAA 601 Armée de l'Air (57)
29/06/64 ERM Versailles perception ALAT
29/06/64 ERGM ALAT Montauban
../../65 **4° GALAT** AQZ (10/04/68)
12/09/67 ERGM ALAT Montauban
29/09/67 **CEV** Istres
22/07/68 ERGM ALAT Montauban
30/08/68 **ES .ALAT** BCK
07/01/69 ERGM ALAT Montauban
17/01/69 AIA Clermont-Ferrand IRAN
18/04/69 ERGM ALAT Montauban
21/05/69 **ES .ALAT** BJC (16/03/70)
accidenté le 16/03/70 au 3^e échelon.
04/07/73 ERGM ALAT Montauban
04/07/73 AIA Clermont-Ferrand EMJ
04/10/73 ERGM ALAT Montauban
13/12/73 **GALDIV 7**
20/05/75 ERGM ALAT Montauban
15/07/75 **ES .ALAT**
11/09/79 ERGM ALAT Montauban
12/09/79 AIA Clermont-Ferrand IRAN
12/12/79 ERGM ALAT Montauban
10/06/80 **13° GHL**
COMALAT ACU (04/03/81) (29/12/81) (../06/84)
1^{er} GHL BTK (05/04/87) (17/06/87)
07/07/87 ERGM ALAT Montauban
09/07/87 AIA Clermont-Ferrand EMJ
18/11/87 ERGM ALAT Montauban
09/11/88 AERM Le Cannet
10/11/88 **EA .ALAT**
02/02/90 AERM Le Cannet
01/03/90 **EA .ALAT**
08/08/91 AERM Le Cannet
26/11/91 **EA .ALAT** BBG (01/04/92)
19/03/93 AERM Le Cannet
19/04/93 **EA .ALAT** BBG (06/04/94) (25/09/94)
27/02/96 **EA .ALAT Dax** BET (12/04/96) (22/04/96) (22/06/97)
17/07/97 ETAMAT Montauban
../../.. réformé avec heures

1190 115M SE3130

02/10/58 sortie d'usine
 14/10/58 EAA 601 Armée de l'Air (60)
 13/04/64 ERM Versailles cession ALAT
 30/03/65 **E-EAT**
 13/06/66 ERGM ALAT Montauban
 29/06/66 AIA Clermont-Ferrand IRAN
 21/12/66 ERGM ALAT Montauban
 14/02/67 **EA.ALAT**
 20/07/71 ERGM ALAT Montauban
 21/07/71 AIA Clermont-Ferrand IRAN
 14/10/71 ERGM ALAT Montauban
 18/11/71 AERM Toul
 22/11/71 **GALDIV 4** (18/06/72)
 28/11/73 Aérospatiale Marignane
 18/12/73 **GALDIV 4** **CXF** (26/05/74)
 15/01/76 **ES.ALAT**
 02/06/76 ERGM ALAT Montauban
 02/06/76 AIA Clermont-Ferrand IRAN
 06/09/76 ERGM ALAT Montauban
 15/11/76 **ES.ALAT**
 accidenté au 4^e échelon le .././80
 24/06/80 AIA Clermont-Ferrand IRAN
 08/10/80 ERGM ALAT Montauban
 06/05/81 **ES.ALAT** BG. (../05/84)
 12/11/86 AIA Clermont-Ferrand EMJ
 17/02/87 ERGM ALAT Montauban sans (.././87)
 25/07/88 AEV Dax
 10/08/88 **ES.ALAT** **BGK** (../07/89)
 08/10/90 AERM Dax
 12/11/90 **ES.ALAT**
ES.ALAT **BFC** (17/03/95) (../07/95)
 01/07/94 **EA.ALAT Dax** **BFC** (22/04/96)
 26/05/97 ETAMAT Montauban
 .././.. réformé avec heures

1198 117M SE3130

01/08/58 ALAT (36)
GH N°2 **BGE** (28/06/59)
Le 28/06/59, le maréchal des logis Marc Jeannin est mortellement blessé par le rotor de
1'Alouette II n°1198, codée BGE, à démarrage difficile. Il décèdera le 30 juin, à l'hôpital Barbier Hugo à Alger.
1^{er} PALAT/26^e DI 16/08/62 **BX?** (13/08/62)
GALDIV 8 **ACZ** (03/10/69) (09/01/70)
2^e GHL **AMF** (18/04/80)
 détruit le 18/04/80
 .././.. réformé avec heures

1199 118M SE3130

01/08/58 ALAT (37)
 PMAH 13^e DI (../07/61)
1^{er} PMAH 13^e DI ../11/61
 675^e CRALAT ../11/61
1^{er} PMAH 13^e DI (01/03/62) (01/04/62)
GALDIV 8 **ACS** (22/09/69) (06/01/70)
 Valence (21/09/72)
 20/02/73 réformé avec heures

1200 119M SE3130

02/10/58 sortie usine
 02/10/58 ERM Versailles ALAT (38) équipée avec lance roquettes
 02/10/58 Sud Aviation contrôle
 09/11/58 **CEV** Brétigny
 25/11/58 Sud Aviatin
 15/12/58 **CEV** Brétigny
 27/01/59 ERM Versailles
 22/02/59 **GH N°2**
 08/11/60 **PA 7^e DLB**
 20/05/61 **GH N°2**
 28/12/61 ERGM ALAT Chéragas
 02/01/62 AIA Alger Maison-Blanche
 06/03/62 ERGM ALAT Chéragas
 16/03/62 674 CRALAT
 13/07/62 **3^e PMAH/RG**
 17/10/62 **GALDIV 8**
 21/10/64 ERGM ALAT Montauban
 16/02/65 **PMAH 27^e BA** (13/06/65)
PMAH 27^e BA **BGI** (.././67)
 04/01/67 AIA Clermont-Ferrand EMJ
 29/03/67 ERGM ALAT Montauban
 05/06/67 **PMAH 27^e BA** **BGK** (.././..)
 14/03/68 MAM Valence
 27/05/68 GALAT STAT
 19/06/69 MAM Valence
 25/06/69 ERGM ALAT Montauban
 08/09/69 **ES.ALAT**
 05/01/72 ERGM ALAT Montauban
 07/01/72 AIA Clermont-Ferrand IRAN
 15/03/72 ERGM ALAT Montauban
 25/05/72 ERM Toul

29/05/72	GALDIV 4	(20/05/73)
	GALDIV 4	CXD
07/06/77	ERGM ALAT Montauban	
08/06/77	AERM Bruz	
12/07/77	3° GALREG	
01/08/78	3° GHJ	AGG (../08/78)
26/12/78	DSALAT Bruz	
27/12/78	ERGM ALAT Montauban	
02/01/79	AIA Clermont-Ferrand IRAN	
02/04/79	ERGM ALAT Montauban	
14/09/79	ES .ALAT	BFG (05/05/84)
	ES .ALAT	
22/01/86	ERGM ALAT Montauban	
23/01/86	AIA Clermont-Ferrand EMJ	
30/04/86	ERGM ALAT Montauban	
25/11/87	1^{er} GHJ	
29/08/88	AERM Les Mureaux	
26/09/88	1^{er} GHJ	
18/12/89	ERGM ALAT Montauban	
22/09/92	AERM Dax	
09/12/92	ES .ALAT	
17/06/93	ERGM ALAT Montauban	
../.../..	réformé avec heures	



Alouette II n°1200/BGK du PMAH de la 27^e DA, au col des Sept Laux, dans le massif de Belledonne (photo Jean-Pierre Ulrich).

1207 123M SE3130

21/10/58 sortie usine
 21/10/58 EAA 601 Armée de l'Air (65)
 13/04/64 ERM Versailles cession ALAT
 25/05/64 **GALDIV 11**
 23/02/65 ERGM ALAT Montauban
 24/02/65 AIA Clermont-Ferrand IRAN
 16/07/65 ERGM ALAT Montauban
 05/09/65 **GALDIV 7**
 29/01/68 **GALDIV 4**
 28/11/69 672 CRALAT
 11/12/69 ERGM ALAT Montauban
 08/01/70 AIA Clermont-Ferrand IRAN
 29/05/70 ERGM ALAT Montauban
 15/07/70 672 CRALAT
 08/09/70 **GALCA 1**
 30/03/71 **GALDIV 4** (25/08/70) (23/04/71)
GALDIV 4 **CXH**
 17/03/75 SRALAT 672/4
 27/03/75 ERGM ALAT Montauban
 28/03/75 AIA Clermont-Ferrand IRAN
 06/06/75 ERGM ALAT Montauban
 27/06/75 **6° GALREG**
 25/11/75 ERGM ALAT Montauban
 26/11/75 **ES.ALAT** **BFH** (08/06/78)
 25/09/81 ERGM ALAT Montauban
 28/09/81 AIA Clermont-Ferrand EMJ
 25/01/82 ERGM ALAT Montauban
 20/07/82 11 DSALAT Nancy
 02/08/82 **11° GH**
 17/10/85 **ES.ALAT**
 09/07/87 ERGM ALAT Montauban
 24/06/88 **ES.ALAT**
 26/09/89 AEV Dax
 04/01/90 **ES.ALAT** **BGO**
 22/07/93 ERGM ALAT Montauban **BGO** préservé à Percy (../04/99)
 ../../.. réformé avec heures

1212 125M

SE3130 ALAT (39)
 21/11/58 Gendarmerie JAM (27/07/78)
 05/12/89 réformé avec heures

1213 126M SE3130

05/12/58 ALAT (40)
 31/01/59 674 CRALAT
GH N°2 **BGH** (04/03/60) (02/11/60)
 02/01/61 AIA Alger Maison Blanche
 17/02/61
PMAH/7° DLB **BJF**
1^{er} PMAH/2° DIM (../10/62)
 23/11/62 672 CRALAT
GALDIV 8 (../../62)
 08/04/63 672 CRALAT
 02/05/63 672 CRALAT
 11/05/63 **GALDIV 8**
 27/07/63 672 CRALAT
 02/08/63 **GALDIV 8**
 26/03/64 672 CRALAT
 26/03/64 **GALDIV 8**
 24/08/64 672 CRALAT
 27/08/64 **GALDIV 8**
 27/01/65 ERGM ALAT Montauban
 28/01/65 AIA Clermont-Ferrand IRAN
 21/05/65 ERGM ALAT Montauban
 11/08/65 **GALDIV 7**
 02/02/66 **GALDIV 8**
 05/09/68 508 CRRM
 17/09/68 ERGM ALAT Montauban
 18/09/68 AIA Clermont-Ferrand EMJ
 12/12/68 ERGM ALAT Montauban
 04/02/69 **40° GALAT** (../../69)
 04/06/69 ERGM ALAT Montauban
 27/08/69 AERM Le Cannet
EA.ALAT
 07/05/73 ERGM ALAT Montauban
 08/05/73 AIA Clermont-Ferrand IRAN
 31/07/73 ERGM ALAT Montauban
 16/10/73 **ES.ALAT**
 04/07/77 ERGM ALAT Montauban
 10/10/77 **ES.ALAT**
 28/03/79 ERGM ALAT Montauban
 29/03/79 AIA Clermont-Ferrand IRAN
 05/07/79 ERGM ALAT Montauban
 12/11/79 **ES.ALAT** **BHD** (22/11/83) (05/05/84) (20/07/85)
 11/03/86 ERGM ALAT Montauban
 12/03/86 AIA Clermont-Ferrand EMJ
 09/06/86 ERGM ALAT Montauban
 05/02/88 **1^{er} GH**
 14/11/88 AERM Les Mureaux

05/01/88 **EALAT EAABC**
04/07/89 AERM Les Mureaux
27/07/89 ERGM ALAT Montauban
22/09/89 AERM Dax
19/10/92 **ES.ALAT**
01/07/94 **ES.ALAT Dax** **BEA** (17/03/95) (../07/95) (22/04/96)
23/05/97 ETAMAT Montauban
03/06/97 stockage
../... réformé avec heures

1214 127M SE3130

30/01/59 ERM Versailles ALAT (41)
14/02/59 **GH N°2** **AZX**
24/05/61 674 CRALAT
24/05/61 ERGM ALAT Chéragas
26/05/61 AIA Alger Maison-Blanche IRAN
08/08/61 ERGM ALAT Chéragas
10/11/61 **GH N°2**
25/08/62 **GALAT N°3**
14/12/62 **GH N°2/GLOR**
08/04/63 **GALAT 14/GLOR**
10/08/64 **3° GALAT**
08/02/66 AIA Clermont-Ferrand EMJ
23/06/66 ERGM ALAT Montauban
13/09/66 675 CRALAT
17/09/66 **EA.ALAT**
11/02/71 ERGM ALAT Montauban
22/02/71 AIA Clermont-Ferrand IRAN
23/04/71 ERGM ALAT Montauban
06/05/71 672 CRALAT
14/06/71 **GALCA 1**
18/12/73 672 CRALAT
16/01/74 ERGM ALAT Montauban
23/01/74 **ES.ALAT**
19/11/75 ERGM ALAT Montauban
01/12/75 AIA Clermont-Ferrand IRAN
26/02/76 ERGM ALAT Montauban
05/03/76 **ES.ALAT**
10/05/82 ERGM ALAT Montauban
10/05/82 AIA Clermont-Ferrand EMJ
../.../82 ERGM ALAT Montauban
12/04/83 DSALAT Les Mureaux
19/09/83 **2° GHL** **AMA** (12/02/84) (15/05/84)
19/09/86 **E-EAABC** **CBZ** (../10/86) (../06/87)
DSALAT les Mureaux
23/02/88 **E-EAABC**
22/05/89 AERM Les Mureaux
03/10/89 ERGM ALAT Montauban
10/11/89 **ES.ALAT** **BFD** (17/03/95)
23/09/94 ETAMAT Montauban
../... réformé avec heures



Alouette II n°1207/BFH de l'ES.ALAT, à Poitiers le 8 juin 1978 (photo X, collection Christian Malcros).



Alouette II n°1213/BJF du PMAH de la 7^e DLB (photo X, collection Claude Acier).



Alouette II n°1214/AMA, du 2^e GH, le 12 février 1984 au Touquet (photo Luc Aubin).

1225 132M SE3130

31/12/58 sortie usine
05/01/59 EAA 601 Armée de l'Air (71)
13/04/64 ERM Versailles cession ALAT
11/05/64 **EA.ALAT**
12/04/65 ERGM ALAT Montauban
13/04/65 AIA Clermont-Ferrand IRAN
28/07/65 ERGM ALAT Montauban
27/10/65 **GALDIV 3**
02/05/66 **EA.ALAT**
20/11/67 **9° GALAT**
18/09/69 MAM Valence
02/10/69 ERGM ALAT Montauban
02/10/69 AIA Clermont-Ferrand IRAN
27/01/70 ERGM ALAT Montauban
12/03/70 SRALAT 508
23/03/70 **GALDIV 8** **ACO** (20/04/71)
10/06/74 SRALAT 672/8
10/06/74 ERGM ALAT Montauban
11/06/74 AIA Clermont-Ferrand IRAN
01/08/74 ERGM ALAT Montauban
17/09/74 **ES.ALAT**
ERGM ALAT Montauban
09/01/80 AIA Clermont-Ferrand IRAN
10/03/80 ERGM ALAT Montauban
22/10/80 **ES.ALAT** (../04/85)
ES.ALAT **BHC** (../04/86) (../05/87)
01/09/87 ERGM ALAT Montauban
02/09/87 AIA Clermont-Ferrand EMJ
08/12/87 ERGM ALAT Montauban
29/11/88 **EA.ALAT**
05/12/89 AERM Le Cannet
22/01/90 **EA.ALAT**
06/07/91 AERM Le Cannet
13/01/92 **EA.ALAT** **BBJ** (01/04/92)
10/04/93 AERM Le Cannet
01/06/93 **EA.ALAT** **BBJ** (06/04/94) (25/09/94) (04/05/97)
28/04/97 ETAMAT Montauban
../../.. réformé avec heures



Alouette II n°1225/BBJ, de l'EA.ALAT, en avril 1992, à Saint-Mandrier (photo Luc Vaillant).

1227 134M SE3130

30/01/59 sortie usine
 02/02/59 ERM Versailles ALAT (42)
 27/02/59 **GH N°2**
 ../05/60 **PMAH 21° DI** **BUY** (13/06/60)

Dans le djebel Arhane, dans la région d'Arris, l'adjudant-chef Michel Ledru, mécanicien chef de piste, est mortellement blessé par une balle tirée en plein coeur par un tireur isolé alors qu'il sort de l'Alouette II n°1227/BUY du PMAH de la 21° DI pour charger un blessé. Le pilote est indemne. La 131° promotion de l'Ecole Nationale Technique des Sous-Officiers d'Active a pris le nom de adjudant-chef Ledru.

07/07/61 674 CRALAT
 10/07/61 ERGM ALAT Chéragas
 12/07/61 AIA Alger Maison-Blanche
 10/10/61 ERGM ALAT Chéragas
 19/12/61 675 CRALAT
 07/05/62 **PMAH 4° DIM**
 23/12/62 **GH N°2/GLOR**
 08/04/63 **GALAT 14/GLOR**
 05/05/64 **PALAT MEK** **AZY**

15/10/65 ERGM ALAT Montauban
 15/12/65 AIA Clermon-Ferrand modification radio
 06/01/66 ERGM ALAT Montauban
 07/12/65 **ES. ALAT**
 08/07/66 ERGM ALAT Montauban
 12/07/66 SA DERH Marignane IRAN
 26/12/66 ERGM ALAT Montauban
 19/01/67 672 CRALAT
 06/02/67 **GALDIV 1** **CVC**

22/11/71 ERM Toul
 23/11/71 ERGM ALAT Montauban
 25/11/71 AIA Clermont-Ferrand IRAN
 28/02/72 ERGM ALAT Montauban
 20/04/72 **ES. ALAT**
 12/01/76 ERGM ALAT Montauban
 05/03/76 **3° GALREG**

19/11/76 ERGM ALAT Montauban
 06/12/76 AIA Clermont-Ferrand IRAN
 02/03/77 ERGM ALAT Montauban
 21/07/77 **ES. ALAT**
 12/12/83 ERGM ALAT Montauban
 15/12/83 AIA Clermont-Ferrand EMJ
 21/03/84 ERGM ALAT Montauban
 21/01/85 AERM Le Cannet
 25/03/85 **EA. ALAT**

10/02/86 AERM Le Cannet
 10/03/86 **EA. ALAT** **BBQ** (14/09/86)
 11/09/87 AERM Le Cannet
 26/01/88 **EA. ALAT** **BBQ** (../02/88) (25/06/89)
 16/07/89 AERM Le Cannet
 31/08/89 **EA. ALAT**
 19/02/91 AERM Le Cannet
 24/06/91 **EA. ALAT** **BBQ** (01/04/92)
 22/10/92 AERM Le Cannet
 02/02/93 **EA. ALAT** **BBQ** (06/04/94) (25/09/94)
 08/08/95 ETAMAT Montauban
 ../... réformé avec heures

1228 135M SE3130

30/01/59 ALAT (43)
 ?
 15/10/65 **1^{er} PALAT/26° DI** 16/08/62 **ACW**
PALAT MK **BX?** (../08/62)

ES. ALAT **BVJ** (25/11/66)
accidenté le 25/11/66 au 3° échelon.
GALDIV 8 **ACW** (16/05/70)
accidenté le 16/05/70 au 3° échelon.

ES. ALAT **BVD** (20/07/74)
1^{er} GH (11/08/77) (17/11/77)
COMALAT **ACL** (07/09/81)
ES. ALAT (../04/85)
ES. ALAT **BHO** (../04/86) (../05/87)
ES. ALAT **BFU** (../02/88)
ES. ALAT **BGU** (../07/89)
ES. ALAT **BEG** (../06/94) (17/03/95)

../.../95 réformé avec heures
ESAM **BEG** instruction au sol (../06/95)
ESAM **BCG** puis GTA (Groupement Technique Aéromobilité)
 sans code, à l'extérieur devant bâtiment de cours
 ../.../.. réformé avec heures



Batna, 1960, PMAH de la 21^e DI. Les mécaniciens hélicos devant l'Alouette II n°1227/BUY (photo Alain Schlauder).



ESAM, Bourges, novembre 2009. Alouette II n°1228 en statique (photo Marc Bonas).

1235 139M SE3130

28/02/59 Armée de l'Air (76)
 10/04/64 ALAT
GALDIV 8
 12/10/65 ERGM ALAT Montauban
 13/10/65 AIA Clermont-Ferrand IRAN
 28/01/66 ERGM ALAT Montauban
 10/02/66 **PALAT MEK**
 15/04/67 ERGM ALAT Montauban
 14/06/67 **ES .ALAT**
 16/12/69 ERGM ALAT Montauban
 18/12/69 AIA Clermont-Ferrand IRAN
 30/04/70 ERGM ALAT Montauban
 25/05/70 **7° GALAT** (09/07/70) (29/12/70)
 01/02/71 *endommagé au 4° échelon*
 16/03/71 AIA Clermont-Ferrand pour réparation
 12/07/71 ERGM ALAT Montauban
 09/08/71 **4° GALAT** **AQY** (17/08/71)
 05/10/72 ERGM ALAT Montauban
 22/11/72 **ES .ALAT**
 20/05/75 ERGM ALAT Montauban
 21/05/75 AIA Clermont-Ferrand IRAN
 15/07/75 ERGM ALAT Montauban
 02/10/75 **ES .ALAT**
 07/07/81 ERGM ALAT Montauban
 07/07/81 AIA Clermont-Ferrand EMJ
 28/10/81 ERGM ALAT Montauban
 10/05/82 **ES .ALAT** **BHH** (../04/86) (../05/87) (27/07/87)
ES .ALAT **BFF** (../02/88)
 11/01/89 ERGM ALAT Montauban
 ../... réformé avec heures

1240 141M SE3130

13/11/59 sortie usine
 18/11/59 ERM Versailles perception ALAT (44)
 26/11/59 ERGM ALAT Chéragas
 21/01/60 **PMAH 25° DP** **BPZ**
 12/05/61 ERGM ALAT Chéragas
 15/04/61 AIA Alger Maison-Blanche IRAN
 ../.../61 ERGM ALAT Chéragas
 06/09/61 674 CRALAT
GH N°2 **AZE**
 30/10/61 674 CRALAT
 13/11/61 **GH N°2**
 28/09/62 **PMAH 14° DI**
 28/01/63 **E-EAA** **CA?**
 13/04/66 ERGM ALAT Montauban
 18/04/66 AIA Clermont-Ferrand IRAN
 22/07/66 ERGM ALAT Montauban
 06/09/66 **PALAT MEK**
 23/11/67 ERGM ALAT Montauban
 26/02/68 MAM Valence
 26/02/68 **PMAH 27° BA**
 15/05/68 MAM Valence
 04/07/68 **PMAH 27° BA**
 13/01/69 ERGM ALAT Montauban
 04/02/69 **ES .ALAT** **BJD** (11/04/69)
ES .ALAT **BYD** (06/05/70)
 01/02/71 ERGM ALAT Montauban
 22/02/71 AIA Clermont-Ferrand IRAN
 23/04/71 ERGM ALAT Montauban
 12/05/71 ERM Toul
 21/06/71 **GALDIV 4** (24/06/71)
GALDIV 4 **CXJ** (20/05/73) (21/11/73) (26/05/74) (../11/77)
 21/01/76 **ES .ALAT**
 13/09/76 ERM Bordeaux
 13/09/76 AIA Clermont-Ferrand IRAN
 06/12/76 ERGM ALAT Montauban
 21/03/77 **ESAM** M??
 16/12/77 DSALAT Les Mureaux
 22/02/78 DSALAT Nancy
 25/04/78 **11° GHL**
 02/08/82 **11° GHL**
 14/02/84 ERGM ALAT Montauban
 14/02/84 AIA Clermont-Ferrand EMJ
 17/05/84 ERGM ALAT Montauban
 27/03/85 **EALAT EAI**
 08/04/87 AERM Valence
 17/09/87 **EALAT EAI** **CCH** (../07/88)
 21/11/88 AERM Valence
 26/01/89 **EA .ALAT**
 21/06/89 ERGM ALAT Montauban
 28/05/91 réformé avec heures

1242 143M SE3130

27/03/59 sortie usine
 27/03/59 ERM Versailles perception ALAT (45)
 15/04/59 675 CRALAT
 23/04/59 **GH N°2** **AZW**

01/04/61 ERGM ALAT Chéragas
12/04/61 AIA Alger Maison-Blanche IRAN
22/06/61 ERGM ALAT Chéragas
24/06/61 **1^{er} PMAH 13^e DI** (../07/61) (01/05/62)
16/10/62 **GALAT N°6**
16/05/63 ERGM ALAT Montauban
17/09/63 **E-EAABC**
30/11/65 ERGM ALAT Montauban
30/11/65 AIA Clermont-Ferrand IRAN
04/04/66 ERGM ALAT Montauban
06/06/66 **EA.ALAT**
04/09/70 ERGM ALAT Montauban
08/09/70 AIA Clermont-Ferrand IRAN
24/11/70 ERGM ALAT Montauban
28/12/70 **ES.ALAT** **BVG**
18/06/74 ERGM ALAT Montauban
18/06/74 AIA Clermont-Ferrand IRAN
03/09/74 ERGM ALAT Montauban
25/09/74 **6^e GALREG**
01/08/77 **11^e GHL**
02/07/81 DSALAT Nancy
07/07/81 ERGM ALAT Montauban
27/07/81 AIA Clermont-Ferrand IRAN
28/10/81 ERGM ALAT Montauban
30/04/82 **13^e GHL/E-EMAT** **ACT** (../06/84)
01/07/84 **1^{er} GHL** **BTI** (20/04/85)
09/02/87 DSALAT Les Mureaux
17/03/87 **1^{er} GHL** **BTE** (17/06/87)
23/06/88 DSALAT Les Mureaux
30/09/88 **EALAT EAABC**
26/06/89 DSALAT Les Mureaux
20/07/89 ERGM ALAT Montauban
28/05/91 réformé avec heures

1243 144M SE3130

27/03/59 sortie usine
31/03/59 perception Armée de l'Air (79)
12/05/64 ALAT
06/06/64 ERM Versailles perception ALAT
07/08/64 **PALAT EAI**
22/06/66 ERGM ALAT Montauban
23/06/66 AIA Clermont-Ferrand IRAN
12/12/66 ERGM ALAT Montauban
19/12/66 **PALAT MK** 19/12/66 **AZB** (10/01/67)

Lors d'une Evasan, le 10/01/67, le blessé se redresse en sortant de l'appareil et heurte de la tête la pale du rotor.

23/11/67 ERGM ALAT Montauban
26/12/67 **GALDIV 11**
12/08/68 ERGM ALAT Montauban
23/09/68 675 CRALAT
30/09/68 **EA.ALAT**
17/05/71 ERGM ALAT Montauban
26/05/71 AIA Clermont-Ferrand IRAN
13/08/71 ERGM ALAT Montauban
31/08/71 **ES.ALAT**
15/07/75 ERGM ALAT Montauban
15/07/75 AIA Clermont-Ferrand IRAN
15/10/75 ERGM ALAT Montauban
19/11/75 **ES.ALAT**
15/11/81 ERGM ALAT Montauban
16/11/81 AIA Clermont-Ferrand IRAN
09/03/82 ERGM ALAT Montauban
22/08/82 **13^e GHL**
01/07/84 **1^{er} GHL** **BTC** (11/03/85) (22/11/86) (17/06/87)
10/08/87 **EALAT EAABC**
21/11/88 AERM Les Mureaux
18/07/89 ERGM ALAT Montauban
28/05/91 réformé avec heures



Alouette II n° 1240/CBB, de l'EALAT.EAABC, le 29 janvier 1987 (photo X, collection Christian Malcros).



GH N°2, Alouette II n° 1242/AZW, équipée de filtres à sable pour les vols au Sahara en 1960/61 (photo Daniel Senard).



Alouette II n°1243/144M, codée BTC, du 1^{er} GHL, vue le 22 novembre 1986. (photo X, collection Christian Malcros).

1263 157M SE3130
 03/06/59 Armée de l'Air (92)
accidenté le 13/09/63
 19/06/64 ALAT
EALAT 9° Brigade
 13/09/68 **E-EAABC** 03/03/69 (21/10/71)
 Bruz
 19/08/71 réformé avec heures

1264 158M SE3130

26/05/59 sortie usine
 01/06/59 ERM Versailles perception ALAT (46)
 16/07/59 **GH N°2**
 23/05/60 **PMAH 21° DI** **BUJ**
 ../10/60 ERGM ALAT Chéragas
 25/11/60 **GH N°2** **AZB** (03/08/61)
accidenté le 03/08/61 au 3° échelon
 25/10/61 ERGM ALAT Chéragas
 02/11/61 AIA Alger Maison-Blanche IRAN
 16/01/62 ERGM ALAT Chéragas
 16/05/62 **GH N°2** **BGJ ???**
 01/08/62 **GALAT N°3**
 16/10/62 **PMAH 27° DIA** **BGH ???** (27/12/62)
 07/01/63 **GALAT N°7**
 07/01/63 ERM Versailles
 05/02/63 **GALDIV 3**
 30/10/67 ERGM ALAT Montauban
 31/10/67 AIA Clermont-Ferrand IRAN
 26/01/68 ERGM ALAT Montauban
 17/04/68 MAM Valence
 17/04/68 **8° GALAT**
 03/05/68 MAM Valence
 14/05/68 **PMAH EAI**
 24/04/69 MAM Valence
 28/05/69 **GALDIV 8** (13/01/70)
 18/01/73 672/8 SRALAT
 22/01/73 ERGM ALAT Montauban
 08/02/73 AIA Clermont-Ferrand IRAN
 13/04/73 ERGM ALAT Montauban
 18/05/73 **ES.ALAT**
 03/10/78 ERGM ALAT Montauban
 18/10/78 AIA Clermont-Ferrand IRAN
 16/01/79 ERGM ALAT Montauban
 03/04/79 **ES.ALAT** B.. (12/12/80)
 08/11/81 ERGM ALAT Montauban
 25/03/82 **ES.ALAT** **BFD** (../04/86)
 26/11/86 ERGM ALAT Montauban
 02/12/86 AIA Clermont-Ferrand IRAN
 03/03/87 ERGM ALAT Montauban
 10/08/88 AEV Dax
 17/08/88 **ES.ALAT** **BFK** (17/03/95) (../07/95)
EA.ALAT Dax **BFK** (22/04/96) (06/03/97)
 04/08/97 ETAMAT Montauban
 ../... réformé avec heures

1270 159M SE3130

12/06/59 ERM Versailles ALAT (47)
 ERGM ALAT Chéragas
 17/07/59 **GH N°2** **BGU**
 18/06/60 **PMAH 14° DI** **BMY**
 22/10/60 **PMAH 19° DI** **BNL**
 05/12/61 ERGM ALAT Chéragas
 11/12/61 AIA N°1 Alger Maison-Blanche IRAN
 26/02/62 ERGM ALAT Chéragas
 18/07/62 674 CRALAT
 ES.ALAT (expérimentation VOLTAC, Dax 18/10/62)
ES.ALAT (../11/62)
 07/03/63 EA.ALAT
 16/09/66 ERGM ALAT Montauban
 29/09/66 AIA Clermont-Ferrand IRAN
 20/01/67 ERGM ALAT Montauban
 25/04/67 **ES.ALAT** **BVN** (70)
 10/02/70 ERGM ALAT Montauban
 08/03/71 AIA Clermont-Ferrand IRAN
 27/05/71 ERGM ALAT Montauban
 15/07/71 MAM Valence
 20/07/71 **5° GALAT**
 21/01/72 **GALDIV 3**
 17/01/73 **GALDIV 1**
 08/04/76 ERGM ALAT Montauban
 27/04/76 **6° GALREG**
 06/09/76 ERGM ALAT Montauban
 06/09/76 AIA Clermont-Ferrand IRAN
 22/11/76 ERGM ALAT Montauban
 17/01/77 672/4 SRALAT
 24/01/77 **GALDIV 4**
 06/07/77 **EA.ALAT**
 22/02/82 AERM Le Luc
 29/03/82 **EA.ALAT**

08/06/83 ERGM ALAT Montauban
 13/06/83 AIA Clermont-Ferrand EMJ
 17/10/83 ERGM ALAT Montauban
 01/10/84 **11° GH**
 01/07/85 **7° RHC** AOV (../10/85)
 27/01/86 ERGM ALAT Montauban
 27/01/87 **E-EAABC**
 27/05/87 **1^{er} GH** BTJ (17/06/87)
 12/10/88 AERM Les Mureaux
 21/11/88 **EALAT ABC** CBC
 04/07/89 AERM Les Mureaux
 24/07/89 ERGM ALAT Montauban
 22/10/92 AEV Dax
 21/01/93 **ES .ALAT** BFG (17/03/95) (../07/95)
 14/06/95 ETAMAT Montauban
 ../... réformé avec heures

1272 161M SE3130
 29/06/59 Armée de l'Air (94)
 08/04/64 ALAT
 11/12/64 **E-EAT** ../03/65
 ? (../01/75)
 09/07/75 **E-EAABC** 09/07/75 ../.../77
3e GH AGK (03/08/84)
6° RHC/dét Lille ACF (15/06/86)
ESAM DAX instruction au sol (../06/95)
 ../... réformé avec heures

1284 165M SE3130
 17/09/59 Armée de l'Air (98)
 ../10/95 ALAT
 ../.../97 rendu Armée de l'Air
 ../... réformé avec heures

1295 168M SE3130

../11/59 ALAT (48) équipée avec lance roquettes
PMAH 11° DLI BPZ
 03/06/61 **PMAH 14° DI**
 24/03/62 674 CRALAT
 27/03/62 ERGM ALAT Chéragas
 30/03/62 AIA N°1 Alger Maison-Blanche IRAN
 02/07/62 ERGM ALAT Chéragas
 04/07/62 **PMAH 27° DIA**
 11/01/63 **GALAT 7**
 15/01/63 **GALDIV 1**
 26/07/63 **EA .ALAT**
 05/12/66 675 CRALAT
 16/12/66 DERH Marignane IRAN
 27/04/67 ERGM ALAT Montauban
 09/06/67 **GALDIV 7**
 17/01/68 **GALDIV 4** CXD (22/04/68)
accidenté le 22/04/68 au 3^e échelon. CXD (01/08/68)
GALDIV 4
endommagé le 01/08/68 au sol à Etain. (27/05/71)
GALDIV 4
 29/05/72 ERGM ALAT Montauban
 07/06/72 AIA Clermont-Ferrand IRAN
 04/09/72 ERGM ALAT Montauban
 07/11/72 Atelier ALAT Nancy
 10/11/72 **6° GALAT**
 01/06/73 **6° GALREG** AOW (19/06/77)
 01/08/77 **11° GH**
 21/04/78 ERGM ALAT Montauban
 03/05/78 AIA Clermont-Ferrand EMJ
 13/07/78 ERGM ALAT Montauban
 11/12/78 CRA Le Cannet
 18/12/78 **EA .ALAT** BBK (../06/80)
 14/06/82 AERM Le Cannet
 08/11/82 **EA .ALAT**
 09/08/85 AERM Le Cannet
 26/08/85 **EA .ALAT**
 29/05/86 ERGM ALAT Montauban
 02/06/86 AIA Clermont-Ferrand EMJ
 29/09/86 ERGM ALAT Montauban
 04/05/88 **ES .ALAT**
 27/12/88 AEV Dax
 07/03/89 **ES .ALAT**
 05/06/90 AEV Dax
 20/08/90 **ES .ALAT** BGD (17/03/95) (../07/95)
 12/05/95 ETAMAT Montauban
 ../... réformé avec heures

1296 169M SE3130
 ../11/59 ALAT (49) équipée avec lance roquettes
GH N°2 AZA
3° PMAH/RG 02/01/61 BJB
accidenté le 02/01/61 à El Oued. Panne du rotor de queue de l'Alouette II n°1296, codée BJB. L'appareil s'écrase au sol à 2 kilomètres de Kouinine. Ses deux occupants sont légèrement blessés.
 11/03/61 réformé avec heures



Alouette II n°1270/BTJ, du 1^{er} GHL, le 17 juin 1987 aux Mureaux (photo X, collection Christian Malcros).



Alouette II n°1272/AGK du 3^e GHL le 3 août 1984 à Vannes (photo Alain Gosset).

1297 170M SE3130

27/10/59 ERM Versailles ALAT (50) équipée avec lance roquettes
10/11/59 ERGM ALAT Chéragas
07/12/59 **GH N°2** **AZC** (.../59)
21/10/60 **PMAH 19° DI** (23/01/61)
accidenté le 23/01/61 au 4° échelon
PMAH 19° DI **BNM** (03/08/61) (06/02/62)
29/05/62 ERGM ALAT Chéragas
01/06/62 AIA N°1 Alger Maison-Blanche IRAN
19/10/62 ERGM ALAT Chéragas
../10/62 **PMAH 27° DIA**
11/01/63 **GALAT 7**
15/01/63 **GALDIV 1**
30/07/63 **EA .ALAT**
14/02/67 675 CRALAT
21/02/67 ERGM ALAT Montauban
22/02/67 AIA Clermont-Ferrand IRAN
27/04/67 ERGM ALAT Montauban
27/09/67 **GALDIV 3**
18/01/68 **EL CA 101** **CQG**
27/12/68 672 CRALAT
27/02/69 **GALDIV 8**
11/07/72 ERGM ALAT Montauban
22/08/72 AIA Clermont-Ferrand IRAN
19/10/72 ERGM ALAT Montauban
15/01/73 672 CRALAT
18/01/73 **GALCA 1**
07/01/74 672 CRALAT
18/01/74 ERGM ALAT Montauban
24/01/74 **ES .ALAT**
20/08/76 ERGM ALAT Montauban
23/08/76 AIA Clermont-Ferrand IRAN
09/11/76 ERGM ALAT Montauban
23/03/77 **ES .ALAT**
14/10/83 ERGM ALAT Montauban
18/10/83 AIA Clermont-Ferrand EMJ
14/02/84 ERGM ALAT Montauban
17/10/84 **ES .ALAT** **BFA** (.../05/87) (.../02/88)
ES .ALAT **BGG** (.../07/89)
11/10/89 AEV Dax
28/05/91 réformé avec heures

1307 172M SE3130

12/10/59 ERM Versailles ALAT (51) équipée avec lance roquettes
30/10/59 ERGM ALAT Chéragas
05/11/59 **GH N°2** **AZB**
02/11/60 **PMAH 19° DI** **BNN** (02/09/62)
21/01/63 ERGM ALAT Montauban
28/03/63 **ES .ALAT**
08/05/63 ERM Versailles
08/05/63 AIA Clermont-Ferrand IRAN
26/02/64 ERM Versailles
26/02/64 ERGM ALAT Montauban
11/05/64 **ES .ALAT**
02/11/66 ERGM ALAT Montauban
04/11/66 DERH Marignane RG
06/04/67 ERGM ALAT Montauban
05/05/67 **4° GALAT**
28/05/68 ERGM ALAT Montauban
16/07/68 **GALDIV 4** (14/01/70) (07/08/71) (05/10/70) **CXL** (entre 03/74 et 11/77)
27/03/72 ERM Toul
05/04/72 ERGM ALAT Montauban
05/04/72 AIA Clermont-Ferrand IRAN
23/06/72 ERGM ALAT Montauban
30/06/72 **5° GALAT**
31/08/72 MAM Valence
31/08/72 ERGM ALAT Montauban
04/10/72 ERM Toul
06/10/72 **GALDIV 4**
07/01/76 ERGM ALAT Montauban
12/02/76 **ES .ALAT**
13/12/78 ERGM ALAT Montauban
15/12/78 AIA Clermont-Ferrand EMJ
15/03/79 ERGM ALAT Montauban
17/05/79 **3° GH**
02/12/80 ERGM ALAT Montauban
23/04/81 **ES .ALAT** (.../04/85)
02/01/86 AIA Clermont-Ferrand EMJ
17/04/86 ERGM ALAT Montauban
12/10/87 DSALAT Les Mureaux
04/01/88 **EALAT EAABC**
06/07/88 DSALAT Les Mureaux
29/08/88 **1er GH**
12/12/89 DSALAT Les Mureaux
ERGM ALAT Montauban
22/09/92 AERM Dax
07/01/93 **ES .ALAT** **BFJ** (17/03/95) (.../07/95)
27/04/95 ETAMAT Montauban
../... réformé avec heures



Souk-Ahras en 1959, Alouette du GH N°2 (n°1297/AZC) armée de roquettes SNEB (photo Jean-Marie Meunier).



La même Alouette II n° 1297/BNM, du PMAH de la 19^e DI, armée avec un panier lance-roquettes Matra LR 361 avec 36 roquettes de 37 mm. (photo François de Pitray).



Alouette II n° 1297/BNM, du PMAH de la 19^e DI, armée, cette fois, avec une mitrailleuse AA52 (photo François de Pitray).

1308 166M SE3130
 07/10/59 Armée de l'Air (100)
 ../10/69 ALAT
GALDIV 1 **CVY**
 ../... réformé avec heures

1309 167M SE3130

30/10/59 ERM Versailles ALAT (52) équipée avec lance roquettes
 26/11/59 ERGM ALAT Chéragas
 29/12/59 **PMAH 25° DP**
 01/05/61 **PMAH 11° DLI**
 20/03/63 SRC ERM Versailles
 02/04/63 AIA Clermont-Ferrand IRAN
 17/01/64 ERM Versailles
 10/02/64 ERGM ALAT Montauban
 14/05/64 **ES .ALAT**
 04/10/66 ERGM ALAT Montauban
 06/10/66 Sud Aviation DERH Marignane
 10/03/67 ERGM ALAT Montauban
 10/04/67 **8° GALAT**
 01/07/68 **5° GALAT** (24/06/70) **AHU** (25/09/69)
 09/07/70 MAM Valence
 18/08/70 **5° GALAT**
 30/09/71 AIA Clermont-Ferrand EMJ
 07/01/72 ERGM ALAT Montauban
 27/01/72 672 CRALAT
 05/02/72 **GALCA 1**
 14/12/73 672 CRALAT
 20/12/73 ERGM ALAT Montauban
 03/01/74 **ES .ALAT**
 26/02/76 ERGM ALAT Montauban
 01/03/76 AIA Clermont-Ferrand IRAN
 02/06/76 ERGM ALAT Montauban
 06/09/76 **6° GALREG**
 01/08/77 **11° GHL** **AOU** (../05/79)
 27/12/83 ERGM ALAT Montauban
 03/01/84 AIA Clermont-Ferrand EMJ
 02/04/84 ERGM ALAT Montauban
 12/02/85 **E-EAT**
 06/02/87 AERM Valence
 27/05/87 **E-EAT** **CCK** (../07/88)
 12/09/88 AERM Lyon
 05/12/88 **E-EAT**
 06/07/89 AERM Valence
 21/09/89 ERGM ALAT Montauban
 28/05/91 réformé avec heures

1318 173M SE3130

13/11/59 ERM Versailles ALAT (53) équipée avec lance roquettes
 26/11/59 ERGM ALAT Chéragas
 07/12/59 **GH N°2**
 15/05/62 ERGM ALAT Chéragas
 18/05/62 AIA Alger Maison-Blanche IRAN
 14/10/62 ERGM ALAT Chéragas
 16/10/62 **PMAH 19° DI**
 22/01/63 ERGM ALAT Montauban
 25/02/63 **PMAH 11° DLI**
 01/12/63 **PMAH 11° DI**
 01/02/64 **GALDIV 11** (10/04/64)
 12/04/67 ERGM ALAT Montauban
 13/04/67 AIA Clermont-Ferrand IRAN
 13/07/67 ERGM ALAT Montauban
 19/09/67 **GALDIV 8**
 25/09/72 ERGM ALAT Montauban
 27/09/72 AIA Clermont-Ferrand IRAN
 28/11/72 ERGM ALAT Montauban
 10/01/73 ERGM Bruz
 20/03/73 ERGM ALAT Montauban
 20/03/73 672/8 SRALAT
 21/03/73 **GALDIV 8** **ACV** (../../75)
 23/02/76 672/8 SRALAT
 24/02/76 ERGM ALAT Montauban
 11/03/76 672/7 SRALAT
 13/03/76 **GALDIV 7**
 20/07/77 **11° GHL**
 28/09/77 ERGM ALAT Montauban
 01/12/77 **11° GHL** **AOR**
 18/03/80 ERGM ALAT Montauban
 18/03/80 AIA Clermont-Ferrand IRAN
 10/06/80 ERGM ALAT Montauban
 19/01/81 **EA .ALAT**
 AERM Le Luc
 14/05/82 **EA .ALAT**
 06/11/83 AERM Le Luc
 19/03/84 **EA .ALAT**
 12/04/85 AERM Le Cannet
 28/06/85 **EA .ALAT**
 04/12/85 AERM Le Cannet
 05/03/87 **EA .ALAT**

31/05/88 AERM Le Cannet
08/11/88 EA.ALAT
04/12/89 ERGM ALAT Montauban
../... réformé avec heures

1319 174M SE3130

13/11/59 ERM Versailles ALAT (54) équipée avec lance roquettes
26/11/59 ERGM ALAT Chéragas
21/12/59 GH N°2 AZE
29/11/60 PMAH 7° DLB BJD
13/07/62 674 CRALAT
../07/62 maintenance régionale
24/08/62 3° PMAH RG
17/09/62 GALDIV 8 (.././62)
GALDIV 8 (27/06/63)
27/06/63 accidenté
31/12/63 ERM Versailles
17/01/64 AIA Clermont-Ferrand IRAN
10/10/64 ERM Versailles
18/03/65 PALAT 9° DI
27/11/68 ERGM Bruz
09/12/68 ERGM ALAT Montauban
12/12/68 AIA Clermont-Ferrand IRAN
21/01/69 ERGM ALAT Montauban
09/05/69 ES.ALAT 28/01/70 BYF
28/01/70 accidenté
15/03/73 ERGM ALAT Montauban
16/03/73 AIA Clermont-Ferrand IRAN
18/05/73 ERGM ALAT Montauban
04/07/73 ES.ALAT
01/08/77 ERGM ALAT Montauban
21/11/77 1^{er} GH
19/06/79 ERGM ALAT Montauban
28/06/79 AIA Clermont-Ferrand IRAN
06/11/79 ERGM ALAT Montauban
18/03/80 11° GH
11/06/85 ERGM ALAT Montauban
26/08/85 GALAT/STAT
22/07/88 AERM Valence
21/11/88 E-ALAT EAI CCF
04/07/89 AERM Valence
18/09/89 ERGM ALAT Montauban
28/05/91 réformé avec heures

1320 175M SE3130

01/12/59 ALAT (55) équipée avec lance roquettes
22/01/60 PMAH 25° DP BPU (04/03/60) (20/04/61)
accidenté le 20/04/61 au 3° échelon
../02/72 E-EAT ../02/72 11/07/73 CDM
../.../76 réformé avec heures

1321 176M SE3130

01/12/59 ALAT (56) équipée avec lance roquettes
PMAH 25° DP BPT
accidenté le 31/08/60. Tombé en mer.
AESAM instruction au sol
23/12/60 réformé avec heures

1322 177M SE3130

03/12/59 ERM Versailles ALAT (57) équipée avec lance roquettes
11/01/60 montage SS-11 à Melun Villaroche
15/05/60 ERGM ALAT Chéragas
23/05/60 PMAH 14° DI
14/06/62 ERGM ALAT Chéragas
18/06/62 AIA Alger Maison-Blanche IRAN
27/10/62 ERGM ALAT Chéragas
../10/62 PMAH 14° DI BMD
17/01/63 ERGM ALAT Montauban
07/03/63 ES.ALAT
04/05/65 ERGM ALAT Montauban
08/06/65 AIA Clermont-Ferrand IRAN
03/11/65 ERGM ALAT Montauban
19/11/65 5° GALAT (05/05/66)
16/06/67 ERGM ALAT Montauban
17/07/67 GALDIV 3
02/06/69 672 CRALAT
25/08/69 GALDIV 7
11/10/71 672 CRALAT
19/10/71 ERGM ALAT Montauban
20/10/71 AIA Clermont-Ferrand IRAN
15/02/72 ERGM ALAT Montauban
05/04/72 ERM Toul
07/04/72 GALDIV 4 CXK (entre 03/74 et 11/77) (21/11/74)
31/12/76 672/4 SRALAT
18/01/77 ERGM ALAT Montauban
15/04/77 GALDIV 4
06/07/77 EA.ALAT
12/12/78 ERGM ALAT Montauban
12/12/78 AIA Clermont-Ferrand IRAN

22/02/79 ERGM ALAT Montauban
 23/05/79 **11° GH**
 09/03/82 ERGM ALAT Montauban
 20/07/83 **11° GH**
 11/06/85 ERGM ALAT Montauban
 25/07/85 **1^{er} GH** BTA (17/06/87)
 04/01/88 **E-ALAT ABC**
 26/01/89 ERGM ALAT Montauban
 30/06/89 AIA Clermont-Ferrand EMJ
 20/12/89 ERGM ALAT Montauban
 13/04/92 AEV Dax
 11/05/92 **ES .ALAT** BGK (17/03/95) (../07/95)
EA .ALAT Dax BEP (22/04/96)
 18/04/97 ETAMAT Montauban
 ../... réformé avec heures

1330 178M SE3130

06/01/60 ALAT (58) équipée avec lance roquettes
GH N°2 AZI (12/11/61)
détruit le 12/11/61. Lors de son transport en sling par un H-21, dans la région de Philippeville, l'élingue se brise, l'Alouette tombe et est détruite.
 12/04/62 réformé avec heures

1331 179M SE3130

31/12/59 ERM Versailles ALAT (59) équipée avec lance roquettes
 ERGM ALAT Chéragas
 13/04/60 **GH N°2** (09/05/62) **AZF** (07/06/61)
GH N°2 **AZU**
 25/08/62 **GALAT N°3**
 13/12/62 675 CRALAT
 21/12/62 **PMAH 19° DI**
 21/01/63 ERGM ALAT Montauban
 16/05/63 **5° GALAT**
 01/01/64 **4° GALAT**
 04/05/64 ERM Versailles
 05/06/64 AIA Clermont-Ferrand IRAN
 ERGM ALAT Montauban
 28/07/65 **1^{er} GALAT**
 09/09/71 ERGM ALAT Montauban
 10/09/71 AIA Clermont-Ferrand IRAN
 10/12/71 ERGM ALAT Montauban
 05/01/72 ERM Toul
 17/01/72 **GALDIV 1**
 13/05/76 ERGM ALAT Montauban
 14/05/76 **1^{er} GALREG** (10/06/76)
1^{er} GALREG (18/01/77)
1^{er} GALREG **AFF**
 08/03/77 ERGM ALAT Montauban
 18/05/77 672/7 SRALAT
 18/05/77 **GALDIV 7**
 20/07/77 **11° GH** **AOQ** (../05/79)
 22/05/79 ERGM ALAT Montauban
 23/05/79 AIA Clermont-Ferrand IRAN
 11/10/79 ERGM ALAT Montauban
 14/03/80 **ES .ALAT** **BFK** (../08/82) (25/01/83) (../05/84)
ES .ALAT (../04/85)
ES .ALAT **BFK** (../04/86)
 17/02/87 ERGM ALAT Montauban
 17/02/87 AIA Clermont-Ferrand EMJ
 03/04/87 ERGM ALAT Montauban
 10/10/87 AEV Dax
 13/10/88 **ES .ALAT**
 01/07/94 **EA .ALAT Dax** **BGC** (17/03/95) (../07/95)
EA .ALAT Dax **BFQ** (22/04/96)
 17/07/97 ETAMAT Montauban
 ../... réformé avec heures

1332 180M SE3130

dernier de la commande initiale
 11/12/59 CEV Brétigny F-ZLAB
 12/01/60 Sud Aviation Le Bourget
 19/02/60 CEV Brétigny
 26/02/60 Sud Aviation Le Bourget
 12/03/60 ERM Versailles ALAT (60) équipée avec lance roquettes
 15/04/60 ERGM ALAT Chéragas
 16/05/60 **GH N°2** **AZR** (12/08/61)
accidenté le 12/08/61 au 3° échelon
 12/09/61 ERGM ALAT Chéragas
 12/09/61 AIA Alger Maison-Blanche
 15/12/61 ERGM ALAT Chéragas
 03/01/62 674 CRALAT
 24/01/62 ERGM ALAT Chéragas
 15/02/62 **PMAH 4° DIM**
 07/05/62 675 CRALAT
 02/10/62 **GH N°2/GLOR**
 03/09/64 **1^{er} GALAT** **AFW** (03/04/67)
 04/07/67 ERGM ALAT Montauban
 04/07/67 AIA Clermont-Ferrand IRAN
 07/11/67 ERGM ALAT Montauban
 10/05/68 **GALDIV 8** **ACO**

accidenté le 06/02/70. Lors d'une séance d'entraînement, l'appareil percute le sol à Connectancourt (60) et est endommagé au 4^e échelon.

25/02/70	508 SRALAT	
06/03/70	AIA Clermont-Ferrand IRAN	
07/07/70	ERGM ALAT Montauban	
26/08/70	ERM Toul	
10/09/70	GALDIV 8	
03/07/72	508 SRALAT convoyage voie routière	
20/07/72	AIA Clermont-Ferrand IRAN	
27/10/72	ERGM ALAT Montauban	
16/01/73	672/7 SRALAT	
23/01/73	GALDIV 7	BWK
09/06/75	ERGM ALAT Montauban	
09/09/75	ESAM	M?? (../10/75) (../03/77)
24/03/77	AERM	
28/04/77	E-EAT	CDN
30/07/77	E-EAABC	
24/04/79	ERGM ALAT Montauban	
09/07/79	ES .ALAT	
12/05/80	ERGM ALAT Montauban	
12/05/80	AIA Clermont-Ferrand IRAN	
10/07/80	ERGM ALAT Montauban	
27/01/81	EA .ALAT	
24/05/82	AERM Le Luc	
16/09/82	EA .ALAT	
23/09/83	AERM Le Luc	
03/11/83	EA .ALAT	
24/11/84	AERM Le Luc	
11/02/85	EA .ALAT	
01/03/85	AERM Le Cannet	
18/03/85	EA .ALAT	BBC (../09/85)
10/06/86	AERM Le Cannet	
29/05/87	EA .ALAT	BBC (../10/87)
25/03/88	AERM Le Cannet	
16/05/88	EA .ALAT	
04/01/89	ERGM ALAT Montauban	
../.../..	réformé avec heures	



Alouette II n° 1320/BPU, du PMAH de la 25^e DP, le 4 mars 1960 à Djidjelli (photo Bernard Chenel).



Alouette II n°1332/BBC, de l'EA.ALAT, en septembre 1985 au Luc (photo X, collection Christian Malcros).



EHL/3° GH

Liste de production SE3130 Alouette II

2^e tranche de 46 appareils

NUMEROS de construct	DATES	AFFECTATIONS	IMMATRICULATIONS
<u>1335 185M SE3130</u>		ALAT (61) équipée avec lance roquettes ? GH N°2 24/10/60	BWS AZH
	accidenté	le 24/10/60 au 4 ^e échelon	
	../../64	PMAH 14° DI Gendarmerie	BMQ (../../61)
	../../64	redevient ALAT	JAP
	../09/64	PMAH 27° BA	
	09/09/65	GALDIV 7	
	08/10/69	672 CRALAT	
	22/10/69	ERGM ALAT Montauban	
	23/10/69	AIA Clermont-Ferrand IRAN	
	24/02/70	ERGM ALAT Montauban	
	17/03/70	MAM Valence	
	13/05/70	507 CRRM	
	15/05/70	GALDIV 7	
	09/07/74	ERGM ALAT Montauban	
	18/07/74	7° GALREG	
	26/11/74	CRA Valence	
	27/11/74	ERGM ALAT Montauban	
	27/11/74	AIA Clermont-Ferrand IRAN	
	18/02/75	ERGM ALAT Montauban	
	28/04/75	672/8 SRALAT	
	05/05/75	GALDIV 8	ACN (20/05/75)
	12/02/76	672/8 SRALAT	
	12/02/76	ERGM ALAT Montauban	
	10/03/76	6° GALREG	
	01/08/77	11° GHL	AOZ (24/05/81)
	18/11/82	ERGM ALAT Montauban	
	19/11/82	AIA Clermont-Ferrand EMJ	
	22/03/83	ERGM ALAT Montauban	
	21/09/83	EA .ALAT	
	03/10/84	AERM Le Cannet	
	22/10/84	EA .ALAT	
	28/12/85	AERM Le Cannet	
	24/02/86	EA .ALAT	
	30/06/87	AERM Le Cannet	
	18/10/87	EA .ALAT	BBO (../10/87) (../02/88)
	12/05/89	AERM Le Cannet	BBO (25/06/89)
	18/08/89	EA .ALAT	
	23/11/90	AERM Le Cannet	
	28/03/91	EA .ALAT	BBO (01/04/92) (../06/92)
	16/09/92	AERM Le Cannet	
	21/11/92	EA .ALAT	BBO (06/04/94) (25/09/94)
	11/09/95	ETAMAT Montauban	
	27/09/95	stockage Saint-Astier	
	../../95	réformé avec heures	
1336 186M SE3130		ALAT (62) équipée avec lance roquettes GALAT 102 E-EAT 24/06/68	
	15/02/62		
	20/11/64		
	../06/68	Les Mureaux Toul	(17/10/73)
	31/01/74	réformé avec heures	
1342 187M SE3130		sortie d'usine Armée de l'Air (103) ALAT 7° GALAT	ATT (20/05/70)
	06/04/60		
	11/04/60		
	../02/65		
	accidenté	le 20/05/70 au 4 ^e échelon.	
	../05/77	réformé avec heures	
1343 188M SE3130		ALAT (63) équipée avec lance roquettes GALAT 105 07/12/60	
	07/12/60	vp	
		ESAM	M?? (../12/80) (../09/81)
		E-EAABC	CBH (../11/86)
		Aulnat	(23/09/89)
		ES .ALAT (MARINE)	BFM (17/03/95) (../07/95)
		EA .ALAT Dax (MARINE)	BFM (22/04/96) (../04/97) (22/06/97)
		retour Aéronavale	
	../../..	réformé avec heures	



Alouette II n°1335/AOZ, du 11^e GHL, le 24 mai 1981 à Deauville (photo Martial Pain).



Alouette II n°1343/BFM « MARINE », de l'EA.EALAT Dax, en avril 1997 au Luc (photo X, collection Christian Malcros).

1344 189M SE3130

02/04/60 ERGM ALAT Chérégas ALAT (64) équipée avec lance roquettes
08/04/60 **PMAH 10° DP** **ACJ** (18/01/61)
08/05/61 **PMAH 27° DIA** **BQV** (07/02/62)
05/07/62 ERGM ALAT Chérégas
06/07/62 676 CRALAT
07/08/62 **GALAT N°3/Grpt 105**
12/11/62 **PMAH 14° DI**
16/01/63 ERGM ALAT Montauban
03/01/64 **ES .ALAT**
25/02/64 ERM Versailles
26/02/64 AIA Clermont-Ferrand IRAN
31/08/64 ERGM ALAT Montauban
30/10/64 **GALDIV 11**
07/12/67 ERGM ALAT Montauban
28/02/68 **GALDIV 11**
19/07/68 **GALDIV 8** **ACJ** (07/10/68)
06/05/69 ERGM ALAT Montauban
12/05/69 AIA Clermont-Ferrand IRAN
03/09/69 ERGM ALAT Montauban
19/09/69 **E-EAT** **CCH** (01/10/70)
06/10/71 ERGM ALAT Montauban
02/12/71 **ES .ALAT**
10/09/73 ERGM ALAT Montauban
10/09/73 AIA Clermont-Ferrand IRAN
19/11/73 ERGM ALAT Montauban
31/01/74 **4° GALREG**
24/03/75 ERGM ALAT Montauban
27/05/75 **ES .ALAT**
07/11/77 AEBD Dax
10/09/73 AIA Clermont-Ferrand IRAN
19/11/73 ERGM ALAT Montauban
31/01/74 **4° GALREG**
24/03/75 ERGM ALAT Montauban
27/05/75 **ES .ALAT**
07/11/77 AEBD Dax
13/12/77 **ES .ALAT**
14/03/79 AIA Clermont-Ferrand EMJ
28/06/79 ERGM ALAT Montauban
06/11/79 **3° GHL** **AGD** (../06/83) (12/08/84)
16/07/85 **E-EAABC** **CBD** (../10/86)
29/10/87 AIA Clermont-Ferrand EMJ
25/01/88 ERGM ALAT Montauban
04/01/89 **EA .ALAT** **BBC** (../../90)
18/01/90 AERM Le Cannet
01/02/90 **EA .ALAT**
01/07/91 AERM Le Cannet
06/11/91 **EA .ALAT** **BBC** (01/04/92) (07/05/92)
02/02/93 AERM Le Cannet
29/03/93 **EA .ALAT** **BBC** (06/04/94) (25/09/94)
01/07/94 **EA .ALAT** **BBL** (04/05/97)
28/04/97 reversement
../../.. réformé avec heures

1345 190M SE3130

ALAT (65) équipée avec lance roquettes
30/03/60 sortie usine
31/03/60 ERGM ALAT Chérégas
01/04/60 **GH N° 2** **AZG** (19/06/60)
02/03/61 **GALAT 101**
05/11/62 675 CRALAT
13/02/64 **14° GALAT**
07/08/64 **PALAT 9**
18/03/65 ERGM ALAT Montauban
06/04/65 AIA Clermont-Ferrand IRAN
20/07/65 ERGM ALAT Montauban
19/10/65 **ES .ALAT**
16/05/66 ERGM ALAT Montauban
15/06/66 **E-EAT** 14/06/66 ../05/68
E-EAT ../07/68 10/07/69
10/07/69 AERM Les Mureaux
11/07/69 ERGM ALAT Montauban
15/07/69 AIA Clermont-Ferrand IRAN
28/10/69 ERGM ALAT Montauban
21/11/69 672 CRALAT
26/11/69 **GALDIV 1**
04/05/71 **EALAT CCFFA**
07/03/74 ERGM ALAT Montauban
07/03/74 AIA Clermont-Ferrand IRAN
09/05/74 ERGM ALAT Montauban
21/06/74 **3° GALREG** **AGF**
09/06/78 DSALAT Bruz
12/06/78 ERGM ALAT Montauban
05/07/78 DSALAT Nancy
22/08/78 **11° GHL**
19/08/80 ERGM ALAT Montauban
19/08/80 AIA Clermont-Ferrand IRAN
24/11/80 ERGM ALAT Montauban
12/03/81 **2° GHL**
03/03/82 DSALAT Les Mureaux

28/04/82 **2° GHL**
 07/05/82 DSALAT Les Mureaux
 10/10/82 **2° GHL**
 10/10/83 DSALAT Les Mureaux
 11/05/84 **2° GHL** **AMH** (11/10/83) (17/05/84)
 01/07/84 **6° RHC/dét Lille** **ACC** (21/08/84) (28/11/84) (17/02/85)
 19/04/85 DSALAT Les Mureaux
 02/07/85 **6° RHC/dét Lille** **ACC** (.../.../86)
 13/01/86 ERGM ALAT Montauban
 07/07/86 **ES.ALAT** **BGS** (.../02/88)
 12/02/90 ERGM ALAT Montauban
 28/05/91 réformé avec heures

1346 191M SE3130 ALAT (66) équipée avec lance roquettes
GH N°2 **AZU**
6° GALAT (20/04/67)
EA.ALAT **BBR** (.../10/87) (01/04/92) (06/04/94) (24/09/94)
 .../.../97 réformé avec heures

1347 192M SE3130 ALAT (67) équipée avec lance roquettes
 ? **BWN**
PMAH 11° DI (13/12/60)
2° PMAH/RG **BWQ** (21/05/61)
accidenté le 21/05/61 au 4° échelon près du fort de Gergovie, non loin de Bou-Hamama, dans les Aurès.
 .../.../.. réformé avec heures

1348 193M SE3130 ALAT (68)
 28/04/60 ERM Versailles
 ERGM ALAT Chéragas
 10/06/60 **1^{er} PMAH/2° DIM** .../06/60 .../07/60 **BID**
1^{er} PMAH/2e DIM .../07/60 **BIV** (.../11/60) (14/09/61)
 10/09/62 ERGM ALAT Chéragas
 19/09/62 676 CRALAT
 24/10/62 ERGM ALAT Chéragas
 08/11/62 **GALAT 102**
 28/01/63 675 CRALAT
 30/04/63 ERGM ALAT Montauban
 05/12/63 **EA.ALAT**
 05/11/64 AIA Clermont-Ferrand IRAN
 06/04/65 ERGM ALAT Montauban
 14/10/65 **GALDIV 1**
 21/06/66 **E-EAABC**
 07/09/67 ERGM ALAT Bruz
 05/10/67 **3° GALAT**
 27/08/68 ERGM ALAT Bruz
 26/11/68 **PALAT 9**
 26/11/69 ERGM ALAT Montauban
 01/12/69 AIA Clermont-Ferrand IRAN
 16/04/70 ERGM ALAT Montauban
 11/05/70 **E-EAABC**
 18/02/75 ERGM ALAT Montauban
 26/02/75 AIA Clermont-Ferrand IRAN
 .../.../75 ERGM ALAT Montauban
 13/08/75 **ES.ALAT**
 10/02/81 ERGM ALAT Montauban
 11/02/81 AIA Clermont-Ferrand IRAN
 26/05/81 ERGM ALAT Montauban
 01/10/81 **ES.ALAT** **BFH** (.../05/84) (.../04/85) (.../04/86) (.../05/87) (.../02/88)
 23/06/88 ERGM ALAT Montauban
 .../.../.. réformé avec heures



Alouette II n°1344/BBC, de l'EA.ALAT, en 1990, au Luc (photo X, collection Christian Malcros).



Alouette II n°1345/AGF du 3^e GALREG, le 17 novembre 1977 à Poitiers. (photo X, collection Christian Malcros).



Alouette II n°1345/AMH, du 2^e GHL, le 11 octobre 1983 à Rouen-Boos. (photo Luc Aubin).



Alouette II n°1346/BBR, de l'EA.ALAT, au Luc, le 24 septembre 1994. (photo X, collection Christian Malcros).



Alouette II n°1347/BWQ sur le parking de Bou-Hamama, début mai 1961 (photo Jacky Dupont).



Alouette II n° 1347/BWQ du 2° PMAH/RG, accidentée le 21 mai 1961 près du fort de Gergovie, non loin de Bou-Hamama, dans les Aurès. (photo Jacky Dupont).



Alouette n°1348/BIV, détachée au 1^{er} PA de la 2^e DIM, à Souk-Ahras en 1960, avec le brigadier Jean-Marie Meunier (photo Jean-Marie Meunier).

1355 195M SE3130

ALAT (69) équipée avec lance roquettes
 sortie usine
 04/04/60 ERM Versailles
 15/04/60 ERGM Chéragas
 16/05/60 **GH N°2** **AZS**
 06/08/62 **GALAT N°3**
 19/09/62 ERGM
 15/11/62 AIA n°1 Maison-Blanche IRAN
 18/04/63 675° CRALAT
 17/05/63 **GALAT 14**
 05/05/64 **PALAT MEK**
 10/02/66 ERGM Montauban
 18/03/66 **ES.ALAT**
 14/03/67 ERGM Montauban
 15/03/67 AIA Clermont IRAN
 01/06/67 ERGM Montauban
 20/09/67 **GALDIV 1**
 13/04/72 ERM Toul
 18/04/72 ERGM Montauban
 18/04/72 AIA Clermont IRAN
 06/07/72 ERGM Montauban
 31/07/72 **EA ALAT 27° BA**
 08/11/72 ERGM Montauban
 06/12/72 **ES.ALAT**
 01/07/76 ERGM Montauban
 11/08/76 **ES.ALAT**
 02/11/77 ERGM Montauban
 03/11/77 AIA Clermont IRAN
 26/01/78 ERGM Montauban
 01/06/78 ERM Bruz
 13/06/78 **EALAT EAABC**
 09/04/79 **1^{er} GH**
COMALAT **ACN (16/06/83) (12/02/84)**
 27/11/84 ERGM Montauban
 28/11/84 AIA Clermont EMJ
 28/02/85 ERGM Montauban
 Montauban sans (25/05/86)
EALAT ABC **CBF (../10/86)**
 14/11/88 **1^{er} GH**
 25/04/89 **EALAT ABC**
 26/06/89 Les Mureaux
 19/07/89 ERGM Montauban
 27/11/89 **ES.ALAT**
 12/07/90 AEV Dax
 10/09/90 **ES.ALAT**
 23/11/93 ERGM Montauban
 28/09/95 **EA.ALAT Dax** **BFO (22/04/96)**
 16/03/97 **EA.ALAT Dax**
 ../... réformé avec heures

1356 196M SE3130

ALAT (70) équipée avec lance roquettes
 sortie usine
 30/03/60 ERM Versailles
 17/04/60 ERGM Chéragas
 12/05/60 **PMAH 11° DI**
 11/02/62 **PMAH 19° DI**
 16/10/62 ERGM
 16/10/62 AIA n°1 Maison-Blanche
 28/02/63 675° CRALAT
 18/12/63 **14° GALAT**
 13/08/64 **GALDIV 7** (01/09/64)
GALDIV 7 **BWO**
 03/03/68 ERGM Montauban
 04/04/68 AIA Clermont IRAN
 28/06/68 ERGM Montauban
 26/08/68 **GALDIV 4** (28/11/70) (01/07/71) (14/05/73)
 09/07/73 672° CRALAT
 10/07/73 ERGM Montauban
 10/07/73 AIA Clermont IRAN
 09/10/73 ERGM Montauban
 15/12/73 CRALAT Le Cannet des Maures
 18/12/73 **EA.ALAT**
 29/01/80 ERGM Montauban
 26/02/80 AIA Clermont EMJ
 13/05/80 ERGM Montauban
 19/12/80 **EA.ALAT**
 EA.ALAT (../.../76)
 03/01/83 EARM Le Luc
 02/05/85 **EA.ALAT**
 04/12/85 AERM Le Luc
 27/01/86 **EA.ALAT** **BBJ (26/05/87)**
 01/07/87 AERM Le Luc
 09/11/87 **EA.ALAT**
 29/11/88 ERGM Montauban
 05/12/88 AIA Clermont EMJ
 14/03/89 ERGM Montauban
 22/09/94 ETAMAT Montauban
 23/09/94 **EA.ALAT Dax** **BFD (../07/95) (22/04/96) (22/06/97)**
 ../... réformé avec heures



Alouette II n°1355/ACN, du COMALAT, le 16 mars 1983 à Rouen-Boos. (photo Luc Aubin).



Alouette II n° 1356/BBJ de l'EA.ALAT, au Luc, le 26 mai 1987 (photo X, collection Christian Malcros).

1357 197M SE3130

ALAT (71) équipée avec lance roquettes

04/04/60 ERM Versailles

17/04/60 ERGM ALAT Chérageas

09/05/60 **GH N°2** **AZP**

01/08/62 **GALAT N°3**

21/12/62 **PMAH 4° DIM**

22/01/63 ERGM ALAT Montauban

01/11/64 **2° GALAT**

28/04/65 ERGM ALAT Montauban

29/04/65 AIA Clermont-Ferrand IRAN

03/09/65 ERGM ALAT Montauban

29/09/65 **9° GALAT**

20/11/67 **EA .ALAT**

02/09/69 ERGM ALAT Montauban

12/09/69 AIA Clermont-Ferrand IRAN

27/01/70 ERGM ALAT Montauban

11/02/70 ERM Les Mureaux

05/03/70 **2° GALAT**

14/01/75 CRALAT Les Mureaux

22/01/75 ERGM ALAT Montauban

23/01/75 AIA Clermont-Ferrand IRAN

15/04/75 ERGM ALAT Montauban

10/06/75 CRALAT Nancy

13/06/75 **E-EAA** Chalons

12/08/76 **E.EAA** Draguignan

15/02/82 AIA Clermont-Ferrand IRAN

13/07/82 ERGM ALAT Montauban

02/12/82 **EALAT EAA**

28/12/84 AERM Le Cannet

10/01/85 **EALAT EAA**

04/07/86 AERM Le Cannet

20/07/86 **EALAT EAA**

04/12/87 AERM Le Cannet

27/04/88 **EALAT EAA** **CAA** (../07/88)

22/06/89 ERGM ALAT Montauban

28/05/91 réformé avec heures

1358 198M SE3130

ALAT (72) équipée avec lance roquettes

04/04/60 sortie usine

04/04/60 ERM Versailles

21/04/60 ERGM Chérageas

11/05/60 **PMAH 11° DI**

04/02/62 **PMAH 2° DIM**

08/10/62 **ES .ALAT** (../03/63)

expérimentation VOLTAC 09/10/62

07/03/63 **EA .ALAT**

05/12/63 ERM Versailles

17/12/63 AIA Clermont IRAN

05/05/64 ERM Versailles

06/05/64 ERGM Montauban

23/11/64 **GALDIV 7** **BWP**

29/01/68 **GALDIV 4**

23/08/68 672° CRALAT

05/09/68 ERGM Montauban

05/09/68 AIA Clermont IRAN

27/11/68 ERGM Montauban

20/12/68 **ES .ALAT**

10/07/72 ERGM Montauban

12/07/72 AIA Clermont IRAN

27/09/72 ERGM Montauban

21/11/72 **GALCA 1**

06/12/73 672° CRALAT

14/12/73 ERGM Montauban

17/12/73 **ES .ALAT** **BJD** (20/07/74)

20/10/76 **ES .ALAT**

10/10/77 ERGM Montauban

10/10/77 AIA Clermont IRAN

05/01/78 ERGM Montauban

01/06/78 ERM Bruz

07/06/78 **3° GALREG**

3° GHL **AGE** (../08/78)

26/02/79 DSALAT Les Mureaux

02/04/79 **3° GHL**

02/12/80 ERGM Montauban

14/05/81 **EALAT .EAA** **CAI** (../06/84)

26/02/85 ERGM Montauban

27/02/85 AIA Clermont EMJ

04/06/85 ERGM Montauban

08/01/87 A ERM Dax

08/01/87 **ES .ALAT** **BEF** (../05/87)(../02/88)

12/01/89 AEV Dax

14/03/89 **ES .ALAT**

16/11/93 ERGM Montauban

17/01/96 GAM Les Mureux

01/03/96 ETAMAT Montauban

13/05/96 **EA .ALAT Dax** **BEE** (../07/96)

17/07/97 ETAMAT Montauban stockage Saint Astier

../.../.. réformé avec heures



Alouette II n°1358/CAI de l'escadrille ALAT de l'EAA, en juin 1984 à Draguignan (photo X, collection Christian Malcros).

1359 199M SE3130 ALAT (73) équipée avec lance roquettes
05/04/60 ERM Versailles
13/04/60 ERGM ALAT Chérégas
25/05/60 **PMAH 21° DI** **BUV** (30/08/62)
14/09/62 **GALDIV 7** (31/09/62)
19/03/63 ERM Versailles SRC
25/03/63 AIA Clermont-Ferrand modif radio
17/04/63 ERM Versailles
17/04/63 ERGM ALAT Montauban
.. /02/64 **ES .ALAT**
13/03/64 ERGM ALAT Montauban
13/04/64 **ES .ALAT**
26/10/64 ERM Versailles
26/10/64 AIA Clermont-Ferrand IRAN
10/06/65 ERGM ALAT Montauban
30/08/65 **EALAT 27° BA**
12/07/66 ERGM ALAT Montauban
02/09/66 **PALAT EAT**
24/05/67 ERGM ALAT Montauban
22/06/67 **40° GALAT** **AEY** (../../67)
03/02/69 ERGM ALAT Montauban
07/02/69 AIA Clermont-Ferrand IRAN
27/05/69 ERGM ALAT Montauban
03/07/69 ERM Versailles
26/08/69 ERGM ALAT Montauban
28/08/69 **GALCA 1**
25/01/71 **GALDIV 7**
16/04/71 507 SRALAT
19/04/71 ERGM ALAT Montauban
17/05/71 **EA .ALAT** **BBF** (29/04/73)
22/10/73 ERGM ALAT Montauban
24/10/73 AIA Clermont-Ferrand IRAN
19/12/73 ERGM ALAT Montauban
25/04/74 **GALDIV 1**
26/05/76 ERGM ALAT Montauban
09/06/76 **3° GALREG**
01/08/78 **3° GHL** **AGM** (../08/78)
19/12/78 SRALAT Bruz
27/12/78 ERGM ALAT Montauban
30/03/79 EAABC
13/10/81 ERGM ALAT Montauban
14/10/81 AIA Clermont-Ferrand EMJ
10/02/82 ERGM ALAT Montauban
20/07/82 DSALAT Nancy
17/01/83 **11° GHL**
ERM ALAT Montauban
31/10/85 **ES .ALAT** **BGK** (../05/87) (../02/88)
AEV Dax
réformé le 28/05/91 avec heures

1360 200M SE3130 ALAT (74)
12/04/60 sortie usine
12/04/60 ERM Versailles
13/04/60 ERGM ALAT Chérégas
24/05/60 **PMAH 21° DI**
18/07/62 **PMAH 21° DI** Batna
07/08/62 **PMAH 21° DI** Mulhouse
14/09/62 **GALDIV 7**
06/03/63 ERM Versailles
18/03/63 AIA Clermont-Ferrand modification radio
18/04/63 ERGM ALAT Montauban
31/12/63 **GALDIV 8**
17/07/64 ERM Versailles
27/07/64 AIA Clermont-Ferrand IRAN
14/04/65 ERGM ALAT Montauban
12/08/65 **GALDIV 7** **BWM** (14/07/67)
accidenté le 14/07/67 au 4° échelon. Peu après le défilé sur Paris pour la fête nationale. Pilote le maréchal des logis chef Robert NABET.
17/08/67 CRU ALAT
31/08/67 AIA Clermont-Ferrand réparation
20/12/67 ERGM ALAT Montauban
23/02/68 **ES .ALAT**
03/07/68 ERGM ALAT Montauban
30/08/68 **ES .ALAT**
19/09/69 ERGM ALAT Montauban
24/09/69 AIA Clermont-Ferrand IRAN
29/01/70 ERGM ALAT Montauban
02/04/70 672 CRALAT
28/04/70 **GALDIV 8** **ACU** (14/11/72)
25/10/74 672/8 CRALAT
06/11/74 ERGM ALAT Montauban
08/11/74 AIA Clermont-Ferrand IRAN
23/01/75 ERGM ALAT Montauban
19/02/75 **E-EAT**
28/05/75 672/4 SRALAT
24/06/75 **GALDIV 4**
14/01/76 ERGM ALAT Montauban
23/01/76 **ES .ALAT**
05/01/81 ERGM ALAT Montauban

06/01/81 AIA Clermont-Ferrand IRAN
 14/04/81 ERGM ALAT Montauban
 17/09/81 **ES. ALAT** **BGH** (05/05/84) (../04/85) (../04/86) (07/08/87) (../02/88)
 29/04/88 ERGM ALAT Montauban
 04/05/88 AIA Clermont-Ferrand EMJ
 25/08/88 ERGM ALAT Montauban
 13/02/89 **ES. ALAT** **BEF** (17/03/95) (../07/95)
EA. ALAT Dax **BEF** (22/04/96)
 14/02/97 ETAMAT Montauban
 ../... réformé avec heures

1368 202M SE3130

ALAT (75) équipée avec lance roquettes

08/03/60 ERM Versailles
 18/04/60 ERGM ALAT Chérakas
 28/04/60 **GH N°2**
PMAH 19° DI
 22/07/61 674 CRALAT
 24/08/61 **GH N°2**
 25/04/62 **PMAH 27° DIA**
 16/10/62 **GALAT N°3**
 18/12/62 **PMAH 19° DI**
 28/01/63 ERGM ALAT Montauban
 ../02/63 **ES. ALAT**
 17/09/63 ERM Versailles
 19/09/63 AIA Clermont-Ferrand IRAN
 07/04/64 ERM Versailles
 08/04/64 ERGM ALAT Montauban
 30/10/64 **GALDIV 11**
 28/02/68 ERGM ALAT Montauban
 29/02/68 AIA Clermont-Ferrand IRAN
 17/06/68 ERGM ALAT Montauban
 15/07/68 671 CRALAT
 23/07/68 **GALDIV 1**
 29/01/73 CRALAT Nancy
 ??????? **ES. ALAT**

BVI (02/09/68)

(40). L'équipage est indemne. *accidenté le 02/09/68 au 3e échelon. Lors d'un entraînement, l'appareil heurte violemment le sol à Pontonx*

07/02/73 ERGM ALAT Montauban
 08/02/73 AIA Clermont-Ferrand IRAN
 10/04/73 ERGM ALAT Montauban
 17/05/73 ERM Toul
 18/05/73 **6° GALAT**
 25/09/74 CRALAT Nancy
 10/10/74 AIA Clermont-Ferrand
 10/01/75 ERGM ALAT Montauban
 14/01/75 CRALAT Nancy
 03/02/75 **EALAT CCFFA**
 24/09/75 **ES. ALAT**
 24/09/80 ERGM ALAT Montauban
 01/10/80 AIA Clermont-Ferrand IRAN
 06/01/81 ERGM ALAT Montauban

BVG (../04/85)
BHG (../04/86) (../05/87)
BEG (../02/88)

09/07/81 **ES. ALAT**
ES. ALAT
ES. ALAT
 05/09/88 ERGM ALAT Montauban
 14/09/88 AIA Clermont-Ferrand IRAN
 01/12/88 ERGM ALAT Montauban
 31/01/95 **EA. ALAT Le Luc**
 30/03/95 ETAMAT Montauban
 03/04/95 **EA. ALAT Dax**
 02/06/97 reversement
 ../... réformé avec heures

BER (22/04/96)



Alouette II n°1359/AEY du 40^e GALAT en 1969 (photo Michel Fouchard).



4^e GH

1369 203M SE3130	ALAT (76) équipée avec lance roquettes	
04/04/60	ERM Versailles	
17/05/60	AIA Alger Maison-Blanche	
15/06/60	ERGM ALAT Chéragas	
16/06/60	GH N°2	
25/08/62	GALAT N°3	
21/12/62	PMAH 4° DIM	
22/01/63	ERGM ALAT Montauban	
03/01/64	ES .ALAT	
23/06/64	ERM Versailles	
24/06/64	AIA Clermont-Ferrand IRAN	
23/12/64	ERGM ALAT Montauban	
10/06/65	ES .ALAT	??? (14/11/67)
accidenté le 14/11/67 au 4° échelon.		
28/11/67	AIA Clermont-Ferrand réparation	
29/02/68	ERGM ALAT Montauban	
30/05/65	2° GALAT	
19/07/68	GALDIV 4	(05/05/70) (19/05/71)
	GALDIV 4	CXL
27/09/72	ERM Toul	
04/10/72	ERGM ALAT Montauban	
04/10/72	AIA Clermont-Ferrand IRAN	
13/12/72	ERGM ALAT Montauban	
23/01/73	ES .ALAT	BVT (07/07/74) (20/07/74)
18/07/77	ERGM ALAT Montauban	
18/07/77	AIA Clermont-Ferrand IRAN	
05/10/77	ERGM ALAT Montauban	
08/02/78	11° GHL	AOT
26/09/78	AIA Clermont-Ferrand réparation 4e échelon	
02/01/79	ERGM ALAT Montauban	
28/09/79	EAABC	
10/04/86	AIA Clermont-Ferrand EMJ	
01/07/86	ERGM ALAT Montauban	
22/02/88	ES .ALAT	BFD (../07/90)
	ES .ALAT	BGB (17/03/95) (../07/95)
	EA .ALAT Dax	BFP (22/04/96) (06/03/97)
23/05/97	ERGM ALAT Montauban	
../.../..	réformé avec heures	
1370 204M SE3130	ALAT (77) équipée avec lance roquettes	
	GH N° 2	AZQ (07/06/61)
	ES .ALAT	BVV (03/05/74)
accidenté le 03/05/74 à Peyrehorade à la suite d'une autorotation.		
	ERM Bordeaux	(18/10/74)
	réformé le 26/12/74 avec heures	



Alouette II n°1369/BVT, de l'ES.ALAT, en juillet 1974, à Mont-de-Marsan (photo X, collection Christian Malcros).



Alouette II n°1370/BCR de l'ES.ALAT, à Mérignac, le 8 juillet 1966 (photo X, collection Alain Auguste).



L'Alouette II n°1370/BVV de l'ES.ALAT, après son accident à Peyrehorade, le 3 mai 1974 (photo Hervé Berthou).

1371 205M SE3130 ALAT (78) équipée avec lance roquettes
GH N°2 **AZM** (21/06/61)
E-EAT 29/07/77 **CDM** (16/09/73) (../06/75)
E-EAABC
E-EAI **CCJ** (../07/88)
Aulnat (23/09/89)
ES.ALAT (MARINE) **BGM** (17/03/95) (../07/95)
EA.ALAT Dax **BFN** (22/04/96) (22/06/97)
retour Aéronavale
../... reformé avec heures

1372 206M SE3130 ALAT (79) équipée avec lance roquettes
04/04/60 ERM Versailles
07/04/60 ERGM ALAT Chérargas
28/04/60 **GH N°2** **AZL** (28/02/62)
accidenté le 28/02/62 au 3^e échelon
24/04/62 **PMAH 27^e BA**
11/01/63 **GALAT 7**
15/01/63 **GALDIV 1**
30/07/63 **EA.ALAT**
12/05/64 AIA Clermont-Ferrand IRAN
10/12/64 ERGM ALAT Montauban
18/06/65 **GALDIV 8**
26/06/69 ERGM ALAT Montauban
26/06/69 AIA Clermont-Ferrand IRAN
24/09/69 ERGM ALAT Montauban
04/11/69 **ES.ALAT**
20/08/73 ERGM ALAT Montauban
27/08/73 AIA Clermont-Ferrand IRAN
19/10/73 ERGM ALAT Montauban
17/01/74 SRALAT 672-7
24/01/74 **GALDIV 7**
30/05/75 672 CRALAT
28/08/75 **GALDIV 4**
16/10/75 ERGM ALAT Montauban
17/10/75 **ES.ALAT**
12/11/79 ERGM ALAT Montauban
13/11/79 AIA Clermont-Ferrand IRAN
15/02/80 ERGM ALAT Montauban
10/04/80 5 GSALAT
10/04/80 CGTM Pau-Uzein
29/05/80 ERGM ALAT Montauban
03/10/80 **ES.ALAT** **BGI** (../05/87) (../02/88)
18/02/88 ERGM ALAT Montauban
../... reformé avec heures

1373 207M SE3130 ALAT (80) équipée avec lance roquettes
18/03/60 ERM Versailles
13/04/60 ERGM ALAT Chérargas
09/05/60 **GH N°2** **AZN**
09/06/62 **PMAH 14^e DI**
17/01/63 ERGM ALAT Montauban
27/07/63 **EA.ALAT**
21/04/65 ERGM ALAT Montauban
29/04/65 AIA Clermont-Ferrand IRAN
28/07/65 SVC Montauban
05/11/65 **GALDIV 3**
29/04/66 **EALAT EAA** **CAI** (19/06/69)
19/08/69 ERGM ALAT Montauban
29/08/69 AIA Clermont-Ferrand IRAN
27/01/70 ERGM ALAT Montauban
09/03/70 CRALAT Le Luc
11/03/70 **EA.ALAT** **BBM** (29/04/73)
27/03/74 AIA Clermont-Ferrand IRAN
05/06/74 ERGM ALAT Montauban
13/08/74 **ES.ALAT**
10/03/80 ERGM ALAT Montauban
11/03/80 AIA Clermont-Ferrand IRAN
28/05/80 ERGM ALAT Montauban
21/01/81 **EA.ALAT**
29/03/86 AERM Le Cannet
03/06/85 **EA.ALAT** **BBP** (../09/85)
24/10/86 AERM Le Cannet
02/12/86 **EA.ALAT** **BBP** (../10/87)
28/04/88 AERM Le Cannet
19/09/88 **EA.ALAT**
11/01/89 ETAMAT Montauban
../... reformé avec heures



Alouette II n°1371/CDM, de l'escadrille de l'EAT, à Tours en juin 1975 (photo X, collection Christian Malcros).

1382 209M SE3130 ALAT (81) équipée avec lance roquettes (19/06/60) Sétif
1^{er} PALAT/26^e DI 16/08/62 (09/11/62) **BXV** (01/09/62)
675 CRALAT 09/11/62
1^{er} PALAT/26^e DI (20/11/62) **BXV**
? CFR
GALDIV 1 **CVJ** (26/07/72)
E-EAABC **CBG** (28/05/84) (../11/86)
Aulnat (23/09/89)
ES.ALAT (MARINE) **BEN** (../06/94) (17/03/95) (../07/95)
EA.ALAT Dax (MARINE) **BEN** (12/04/96) (22/04/96) (22/06/97)
retour Aéronavale
../../.. réformé avec heures

1383 210M SE3130 ALAT (82)
04/04/60 ERM Versailles
17/04/60 ERGM ALAT Chérégas
25/04/60 **GH N°2** **AZJ** (07/05/60)
? BWO
16/08/62 **1^{er} PALAT/26^e DI** 16/08/62 26/11/62 **BXW** (../08/62)
26/11/62 675 CRALAT
27/11/62 **1^{er} PALAT/26^e DI** **BXW**
28/12/62 **PMAH 4^e DIM**
25/01/63 **E-EAABC**
16/08/63 ERM Versailles
06/09/63 AIA Clermont-Ferrand IRAN
11/03/64 ERM Versailles
11/03/64 ERGM ALAT Montauban
26/06/64 **4^e GALAT**
23/05/67 ERGM ALAT Montauban
23/05/67 AIA Clermont-Ferrand IRAN
23/06/67 ERGM ALAT Montauban
06/09/67 **4^e GALAT**
10/04/68 ERGM ALAT Montauban
12/04/68 AIA Clermont-Ferrand IRAN
25/07/68 ERGM ALAT Montauban
27/09/68 672 CRALAT
04/11/68 **GALDIV 7** 13/01/70 **BWJ**
08/02/73 SRALAT 672-7
09/02/73 ERGM ALAT Montauban
09/02/73 AIA Clermont-Ferrand IRAN
12/04/73 ERGM ALAT Montauban
24/04/73 CRA Valence
27/04/73 **EALAT 27^e BA** **BGK** (01/07/73)
31/08/73 CRA Valence
05/09/73 **7^e GALREG**
17/09/73 CRA Valence
28/09/73 **EA.ALAT** (../../76)
13/04/79 ERGM ALAT Montauban
13/04/79 AIA Clermont-Ferrand IRAN
25/07/79 ERGM ALAT Montauban
10/01/80 **ES.ALAT** (../04/85)
ES.ALAT **BHF** (../04/86)
22/09/86 ERGM ALAT Montauban
29/09/86 AIA Clermont-Ferrand EMJ
../../86 ERGM ALAT Montauban
08/06/88 **1^{er} GHJ**
22/03/89 **EALAT ABC**
19/07/89 ERGM ALAT Montauban
14/11/89 **ES.ALAT**
10/09/90 AEV Dax
22/10/90 **ES.ALAT** **BGF** (17/03/95) (../07/95)
13/10/96 ETAMAT Montauban
../../.. réformé avec heures



Alouette II n°1382/BEN « MARINE », à Dax, le 12 avril 1996. (photo Christian Malcros).



Alouette II n°1383/AZJ du GH N°2 (photo X, collection Christian Malcros).

1384 211M SE3130	ALAT (83)	
04/04/60	ERM Versailles	
18/04/60	ERGM ALAT Chéragas	
16/05/60	GH N°2	AZT
22/10/60	PMAH 19° DI	BNP (07/07/61)
	2° PMAH/RG	
21/02/62	3° PA/ZES	COW
28/09/62	ES .ALAT	
	expérimentation VOLTAC 28/09/62	
	ES .ALAT	(../03/63)
07/03/63	EA .ALAT	
26/02/64	ERM Versailles	
27/02/64	AIA Clermont-Ferrand IRAN	
31/07/64	ERM Versailles	
04/08/64	ERGM ALAT Montauban	
13/11/64	7° GALAT	ASD (../../65)
01/06/66	672 CRALAT	
05/08/66	6° GALAT	
27/12/67	672 CRALAT	
27/12/67	AIA Clermont-Ferrand IRAN	
12/04/68	ERGM ALAT Montauban	
11/07/68	672 CRALAT	
18/07/68	GALDIV 1	CVZ (10/03/69)
	accidenté le 10/03/69 au 3° échelon.	
02/10/72	ERM Toul	
10/10/72	ERGM ALAT Montauban	
10/10/72	AIA Clermont-Ferrand IRAN	
08/02/73	ERGM ALAT Montauban	
08/02/73	ERM Toul	
26/02/73	GALDIV 3	
14/02/78	ERGM ALAT Montauban	
24/07/78	DSALAT Bruz	
16/08/78	3° GHL	AGL (../08/78)
17/05/79	ERGM ALAT Montauban	
12/09/79	AERM Valence	
26/09/79	E-EAI	CCI (../07/80)
06/08/80	ERGM ALAT Montauban	
06/08/80	AIA Clermont-Ferrand IRAN	
13/11/80	ERGM ALAT Montauban	
29/01/81	DSALAT Les Mureaux	
03/09/81	2° GHL	
	DSALAT Les Mureaux	
30/09/81	2° GHL	
28/04/82	DSALAT Les Mureaux	
07/06/82	2° GHL	
	DSALAT Les Mureaux	
12/08/82	2° GHL	
04/11/83	DSALAT Les Mureaux	
17/01/84	2° GHL	AMI (18/04/84)
01/07/84	6° RHC/dét Lille	ACE (23/02/86)
05/08/86	ERGM ALAT Montauban	
02/12/86	AERM Le Cannet	
30/03/87	EA .ALAT	BBT (26/05/87) (../10/87) (../02/88)
08/06/88	AERM Le Cannet	
27/02/89	EA .ALAT	
12/06/90	AERM Le Cannet	
13/02/91	EA .ALAT	BBT (01/04/92)
28/04/92	AERM Le Cannet	
28/08/92	EA .ALAT	BBT (06/04/94) (25/09/94)
09/03/95	ETAMAT Montauban	
../../..	réformé avec heures	

1385 212M SE3130	ALAT (84) équipée avec lance roquettes	
08/04/60	ERM Versailles	
17/04/60	ERGM ALAT Chéragas	
09/06/60	GH N°2	AZO
08/11/60	PA 7° DLB	BJE
09/06/61	PMAH 11° DLI	
31/10/63	ERM SRC Versailles	
07/11/63	AIA Clermont-Ferrand IRAN	
27/07/64	ERGM ALAT Montauban	
../../64	GALDIV 7	
25/11/68	ERGM ALAT Montauban	
27/11/68	AIA Clermont-Ferrand IRAN	
07/02/69	ERGM ALAT Montauban	
27/03/69	ES .ALAT	
23/12/72	ERGM ALAT Montauban	
15/01/73	AIA Clermont-Ferrand IRAN	
16/03/73	ERGM ALAT Montauban	
06/04/73	ES .ALAT	
20/04/78	ERGM ALAT Montauban	
20/04/78	AIA Clermont-Ferrand IRAN	
23/06/78	ERGM ALAT Montauban	
16/10/78	ES .ALAT	(../04/85)
08/10/85	ERGM ALAT Montauban	
09/10/85	AIA Clermont-Ferrand EMJ	
09/01/86	ERGM ALAT Montauban	
29/07/87	AEV Dax	
20/08/87	ES .ALAT	BFQ (../02/88)

19/10/89 ERGM ALAT Montauban
24/11/92 AEV Dax
18/01/93 **ES.ALAT** BGG (17/03/95) (../07/95)
EA.ALAT Dax BES (22/04/96)
26/05/97 ETAMAT Montauban
../... réformé avec heures

1386 213M SE3130

ALAT (85)
14/04/60 ERM Versailles
15/05/60 ERGM ALAT Chéragas
23/05/60 **PMAH 14° DI**
28/05/60 **PMAH 21° DI** BUX (01/06/62)
07/08/62 **PMAH 21° DI** (Mulhouse)
14/09/62 **GALDIV 7** BUX (28/02/63)
17/04/63 ERM Versailles SRC
23/04/63 AIA Clermont-Ferrand modif radio
13/05/63 SRC ERM Versailles
14/05/63 ERGM ALAT Montauban
../.../64 **ES.ALAT**
06/07/64 ERM Versailles
06/07/64 AIA Clermont-Ferrand IRAN
13/07/65 ERGM ALAT Montauban
14/12/65 **PALAT MEK**
06/09/66 ERGM ALAT Montauban
09/11/66 **ES.ALAT**
18/02/69 ERGM ALAT Montauban
21/02/69 AIA Clermont-Ferrand IRAN
28/05/69 ERGM ALAT Montauban
26/06/69 ERGM Bruz
30/06/69 **EALAT 9° Brigade**
02/08/71 **3° GALAT**
27/12/73 CRALAT Rennes
15/01/74 ERGM ALAT Montauban
15/01/74 AIA Clermont-Ferrand IRAN
25/03/74 ERGM ALAT Montauban
24/04/74 CRA Valence
03/05/74 **7° GALREG** ATW (14/09/75)
20/01/76 **ES.ALAT**
18/10/79 ERGM ALAT Montauban
19/10/79 AIA Clermont-Ferrand IRAN
29/01/80 ERGM ALAT Montauban
05/05/80 **2° GHL** AMG (10/09/80) (../05/81)
03/03/82 DSALAT Les Mureaux
08/04/82 **2° GHL**
28/04/82 **2° GHL**
01/08/83 DSALAT Les Mureaux
22/09/83 **2° GHL** AMG (24/06/84)
6° RHC Lille ACE (11/09/84)
11/03/85 **3° GHL**
29/07/85 ERGM ALAT Montauban
26/02/86 **ES.ALAT** BHD (../05/87) (27/07/87)
02/07/87 ERGM ALAT Montauban
23/09/87 AIA Clermont-Ferrand IRAN
05/01/88 ERGM ALAT Montauban
10/01/89 AEV Dax
10/01/89 **ES.ALAT**
01/07/89 AEV Dax
22/01/90 ERGM ALAT Montauban
21/09/94 **EA.ALAT Dax**
18/10/94 **EA.ALAT Dax** BEB (../07/95) (22/04/96)
17/07/97 ETAMAT Montauban
../... réformé avec heures



Alouette II n°1384/ASD, du 7^e GALAT, en 1965 à Dijon. (photo ECPA/Patrice Casanova, collection Christian Malcros).



Dans le ciel de Lille-Lesquin, le 10 septembre 1980, l'Alouette II n°1386/AMG du 2^e GHL (photo Michel Gérard).



Alouette II n°1386/AMG, du 2^e GHL, en visite au Havre, le 24 juin 1984 (photo Alain Gosset).

1387 214M SE3130 ALAT (86)
28/04/60 ERM Versailles
15/05/60 ERGM ALAT Chéragas
23/05/60 **1^{er} PMAH/2^e DIM** BIN (20/07/60)
accidenté le 20/07/60
1^{er} PMAH/2^e DIM BIM (../09/60)
1^{er} PMAH/2^e DIM BIN (12/05/62)
22/10/62 **GALDIV 8**
28/04/64 ERM Versailles
05/05/64 AIA Clermont-Ferrand IRAN
13/10/64 ERM Versailles
14/10/64 ERGM ALAT Montauban
30/03/65 **ES .ALAT**
22/08/67 ERGM ALAT Montauban
23/08/67 AIA Clermont-Ferrand IRAN
29/11/67 ERGM ALAT Montauban
18/04/68 ERM Versailles
30/04/68 **1^{er} GALAT**
25/06/70 **ESAM** M?? (../06/71)
10/08/71 ERGM ALAT Montauban
13/10/71 **ES .ALAT**
17/04/73 ERGM ALAT Montauban
25/04/73 AIA Clermont-Ferrand IRAN
04/07/73 ERGM ALAT Montauban
25/09/73 ERGM Bruz
25/09/73 **E .ALAT EAABC**
12/02/79 CMALAT Les Mureaux
07/03/79 **E .ALAT EAABC**
12/11/79 ERGM ALAT Montauban
26/11/79 AIA Clermont-Ferrand IRAN
15/02/80 ERGM ALAT Montauban
06/08/80 AERM Le Luc
18/08/80 **ALAT EAI** CCI (../01/88)
31/03/88 ERGM ALAT Montauban
13/04/88 AIA Clermont-Ferrand IRAN
30/06/88 ERGM ALAT Montauban
04/01/89 **EA .ALAT**
01/01/90 AERM Le Cannet
21/03/90 **EA .ALAT** BBM (../../90)
27/08/91 AERM Le Cannet
10/02/92 **EA .ALAT** BBM (01/04/92)
07/05/93 AERM Le Cannet
06/07/93 **EA .ALAT** BBM (06/04/94) (25/09/94) (04/05/97)
02/07/97 ETAMAT Montauban
../../.. réformé avec heures

1396 216M SE3130 ALAT (87)
05/05/60 ERM Versailles
28/05/60 **1^{er} PMAH 2^e DIM**
07/08/62 **21^e DI** Mulhouse
14/09/62 **GALDIV 7** (31/12/62)
06/03/63 ERM Versailles
12/03/63 AIA Clermont-Ferrand transformation radio
16/04/63 ERM Versailles
17/04/63 ERGM ALAT Montauban
30/10/63 **ES .ALAT**
11/03/64 ERM Versailles
11/03/64 AIA Clermont-Ferrand IRAN
13/10/64 ERM Versailles
14/10/64 ERGM ALAT Montauban
21/04/65 **EA .ALAT**
05/05/66 **GALDIV 3**
12/03/70 672 CRALAT
06/04/70 **GALDIV 4** (19/05/70)
GALDIV 4 CX? (19/10/70) (02/07/71)
06/04/71 ERM Toul
23/04/71 AIA Clermont-Ferrand IRAN
05/07/71 ERGM ALAT Montauban
19/08/71 ERM Versailles
07/09/71 **1^{er} GALAT**
10/12/75 CRALAT Les Mureaux
17/12/75 ERGM ALAT Montauban
18/12/75 AIA Clermont-Ferrand IRAN
05/04/76 ERGM ALAT Montauban
29/03/76 **ES .ALAT** BVZ
23/03/82 ERGM ALAT Montauban
23/03/82 AIA Clermont-Ferrand EMJ
07/09/82 ERGM ALAT Montauban
16/03/83 **11^e GHL**
01/07/85 **7^e RHC** AOX (../10/85)
10/02/86 ERGM ALAT Montauban
22/07/86 AEV Dax
09/12/86 **ES .ALAT** BGP (../05/87) (../02/88)
09/11/89 ERGM ALAT Montauban
28/05/91 réformé avec heures

1397 217M SE3130 ALAT (88)
11/05/60 ERM Versailles
16/11/60 Sud Aviation maquettage radio pour GE-ALAT

06/02/61 **GE-ALAT**
04/05/61 ERGM ALAT Montauban
31/07/61 **GH N°2** **AZA** (14/08/61) (05/09/62)
accidenté le 05/09/62. Au djebel Amimin.
05/09/62 674 CRALAT
26/03/64 ERM Versailles
27/03/64 **ES.ALAT**
01/05/66 ERGM ALAT Montauban
04/05/66 AIA Clermont-Ferrand IRAN
29/09/66 ERGM ALAT Montauban
18/10/66 675 CRALAT
05/12/66 **EA.ALAT**
05/01/71 ERGM ALAT Montauban
08/01/71 AIA Clermont-Ferrand IRAN
26/03/71 ERGM ALAT Montauban
18/04/71 **ES.ALAT**
07/04/75 ERGM ALAT Montauban
14/04/75 AIA Clermont-Ferrand IRAN
16/06/75 ERGM ALAT Montauban
10/09/75 ERGM Rennes
12/09/75 **3° GALREG**
01/08/78 **3° GHL** **AGJ** (../06/78)
02/12/80 ERGM ALAT Montauban
14/05/81 **ES.ALAT**
24/02/83 ERGM ALAT Montauban
08/03/83 AIA Clermont-Ferrand EMJ
../../83 ERGM ALAT Montauban
14/02/84 11 DSALAT
19/04/84 **11° GHL**
05/07/85 ERGM ALAT Montauban
02/01/86 **ES.ALAT** **BFF** (../04/86)
ES.ALAT **BGA** (../02/88)
ES.ALAT **BFE** (../07/90)
06/08/90 AEV Dax
02/10/90 **ES.ALAT**
13/01/93 ERGM ALAT Montauban
../../.. réformé avec heures

1398 218M SE3130

ALAT (89)
02/06/60 ERM Versailles
ERGM ALAT Chérargas
04/07/60 674 CRALAT
11/07/60 **PMAH 14° DI** **BMR**
16/11/62 675 CRALAT
03/05/63 ERGM ALAT Montauban
10/02/64 ERM Versailles
12/02/64 **GALDIV 8**
13/10/64 AIA Clermont-Ferrand IRAN
09/03/65 ERGM ALAT Montauban
01/09/65 **EA.ALAT**
03/04/69 ERGM ALAT Montauban
10/04/69 AIA Clermont-Ferrand IRAN
21/07/69 ERGM ALAT Montauban
13/10/69 **EALAT 9° Brigade**
02/08/71 **3° GALAT**
01/06/73 **3° GALREG**
25/03/74 CRALAT Bruz
02/04/74 ERGM ALAT Montauban
04/04/74 AIA Clermont-Ferrand IRAN
18/06/74 ERGM ALAT Montauban
02/09/74 CRA Nancy
09/09/74 **GALDIV 1**
03/06/76 AERM Valence
11/06/76 **5° GALREG**
08/09/76 AERM Valence
20/09/76 ERGM ALAT Montauban
18/10/76 **1^{er} GALREG** (15/12/76)
01/08/77 **1^{er} GHL** (17/11/77) (08/11/79) (09/05/80)
04/06/81 ERGM ALAT Montauban
09/06/81 AIA Clermont-Ferrand EMJ
06/10/81 ERGM ALAT Montauban
09/04/82 **E-EAABC** (30/06/83) **CBE** (../10/86)
E-EAABC **CBA**
05/07/89 ERM Les Mureaux
27/07/89 ERGM ALAT Montauban
28/05/91 réformé avec heures

1399 219M SE3130

ALAT (90)
24/05/60 ERM Versailles (04/06/60)
674 CRALAT
22/07/60 **PMAH 14° DI** **BMM**
03/06/61 **PMAH 11° DLI** **BPZ**
01/12/63 **GALDIV 11** (10/04/64)
25/05/64 ERM Versailles
02/06/64 AIA Clermont-Ferrand IRAN
04/02/65 ERGM ALAT Montauban
12/07/65 **PALAT 9° Brigade**
25/06/69 ERGM Bruz
27/06/69 ERGM ALAT Montauban

03/07/69	AIA Clermont-Ferrand IRAN	
28/10/69	ERGM ALAT Montauban	
10/12/69	672 CRALAT Nancy	
17/12/69	GALDIV 4 (11/06/70) (18/08/71)	CXC (entre 03/74 et 11/77)
21/02/74	ERGM ALAT Montauban	
25/02/74	AIA Clermont-Ferrand IRAN	
23/04/74	ERGM ALAT Montauban	
09/05/74	CRALAT Les Mureaux	
17/05/74	1^{er} GALREG	
11/06/74	CRALAT Les Mureaux	
11/06/74	ERGM ALAT Montauban	
30/07/74	SRALAT 671/3	
31/07/74	GALCA 2	
31/01/75	ERGM ALAT Montauban	
17/02/75	CRALAT Bruz	
21/02/75	E-EAABC	CBD (15/01/76)
29/01/79	DSALAT Bruz	
31/01/79	ERGM ALAT Montauban	
10/06/79	E-EAABC	
10/11/81	ERGM ALAT Montauban	
13/11/81	AIA Clermont-Ferrand IRAN	
02/03/82	ERGM ALAT Montauban	
15/09/82	ES .ALAT	BGN (05/05/84) (../05/87) (07/08/87)
	ES .ALAT	BES (../02/88)
17/01/89	ERGM ALAT Montauban	
../../..	réformé avec heures	



Alouette II n°1384/BNP du PMAH de la 19^e DI, le 7 juillet 1961 à Sétif. (photo Bernard Chenel).



Le plein de F30, tout à la main, pour cette Alouette II n°1386/BUX, du PMAH de la 21^e DI, à Batna en 1960, détachement de Arris (photo Louis Chupin).



Alouette II n° 1387/BBM, de l'EA.ALAT du Luc en septembre 1985 (photo Bannwarth).



Alouette II n°1399/CBD, de l'EALAT.EAABC, à Poitiers, le 15 janvier 1976 (photo X, collection Christian Malcros).

1400 220M SE3130 ALAT (91)
25/05/60 ERM Versailles
ERM ALAT Chérages
22/07/60 **1^{er} PMAH/2^e DIM** **BIT** (../09/60)
08/10/62 **GALAT N°9** AH. (11/11/62)
01/02/63 **8^e GALAT** AH. (../06/63)
04/02/64 **9^e GALAT**
13/04/64 AIA Clermont-Ferrand IRAN
01/10/64 ERM Versailles
05/10/64 **GALDIV 8** **ACN**
16/07/68 **GALDIV 4**
23/05/69 ERM ALAT Montauban
27/05/69 AIA Clermont-Ferrand IRAN
12/09/69 ERM ALAT Montauban
15/10/69 **1^{er} GALAT**
20/11/69 **EALAT 9^e Brig** **AVY**
02/08/71 **3^e GALAT** **AGF**
10/06/74 ERM Bruz
19/06/74 ERM ALAT Montauban
27/06/74 AIA Clermont-Ferrand IRAN
10/10/74 ERM ALAT Montauban
06/11/74 SRALAT 672/8
07/11/74 **GALDIV 8** **ACU** (../../75)
09/02/76 SRALAT 672/8
12/02/76 ERM ALAT Montauban
26/02/76 ERM Dax
27/02/76 **ES.ALAT**
21/11/80 ERM ALAT Montauban
24/11/80 AIA Clermont-Ferrand IRAN
04/03/81 ERM ALAT Montauban
27/07/81 **ES.ALAT** **BHK** (05/05/84) (../08/84) (../04/85) (../05/87)
10/10/88 ERM ALAT Montauban
10/10/88 AIA Clermont-Ferrand EMJ
11/01/89 ERM ALAT Montauban
14/04/93 ERM ALAT Montauban piste
18/10/95 **EA.ALAT Le Luc**
21/02/96 **EA.ALAT Dax** **BFT** (22/04/96) (06/03/97) (22/06/97)
30/07/97 ETAMAT Montauban
../../.. réformé avec heures

1401 221M SE3130 ALAT (92)
02/06/60 ERM Versailles
13/07/60 674 CRALAT
22/07/60 **PMAH 14^e DI** **BMZ** (03/09/60)
29/09/62 **1^{er} PMAH 2^e DIM**
15/10/62 **GALAT N°7**
01/02/63 **1^{er} GALAT**
03/12/64 ERM ALAT Montauban
03/12/64 AIA Clermont-Ferrand IRAN
25/03/65 ERM ALAT Montauban
19/10/65 **GALDIV 1**
26/11/69 672 CRALAT
05/12/69 ERM ALAT Montauban
05/12/69 AIA Clermont-Ferrand IRAN
20/05/70 ERM ALAT Montauban
06/07/70 ERM ALAT Bruz
08/10/70 **3^e GALAT** (21/10/70)
3^e GALAT **AGC** (31/07/72)
25/11/74 CRALAT Bruz
05/12/74 ERM ALAT Montauban
02/01/75 AIA Clermont-Ferrand IRAN
26/02/75 ERM ALAT Montauban
21/04/75 CRALAT Les Mureaux
23/04/75 **E-EAT** **CDO** (../06/75)
30/07/77 **E-EAABC**
20/01/82 ERM ALAT Montauban
25/01/82 AIA Clermont-Ferrand EMJ
04/05/82 ERM ALAT Montauban
22/11/82 **11^e GHL**
01/07/85 **7^e RHC** **AOZ** (../10/85)
06/01/86 ERM ALAT Montauban
17/07/86 AEV Dax
23/10/86 **ES.ALAT** **BEP** (../05/87) (../02/88)
27/11/89 ERM ALAT Montauban
28/05/91 réformé avec heures

1410 223M SE3130 ALAT (93)
1^{er} PMAH/2^e DIM **BIR** (../09/60)
6^e GALAT ??? (18/08/64) (05/03/65)
GALDIV 3 **CQH** (18/06/67)
accidenté le 18/06/67 au 4^e échelon.
EA.ALAT 24/02/70 **BBB**
détruite le 24/02/70. Perte de contrôle au décollage du Cannet-des-Maures. L'appareil part en autorotation et s'écrase. L'équipage est grièvement blessé. L'appareil est détruit.
675 CRALAT (15/05/70)
retiré SMA à compter du 01/06/70
12/06/70 réformé avec heures



Alouette II n°1400/AVY, de l'EALAT de la 9^e Brigade, sur la Bidassoa le 10 février 1971 (photo Paul Bonnet).



Alouette II n°1400/BHK, de l'ES.ALAT, en août 1984 (photo X, collection Christian Malcros).



Alouette II n°1401/CDO, de l'E.EAT (photo Paul Banwarth).



Alouette II n° 1410/BIR, du 1^{er} PMAH de la 2^e DIM, à Oran La Sénia, début 1963. (photo Jean-Marie Subra).

1411 224M SE3130 ALAT (94)
31/05/60 ERM Versailles
13/07/60 **1^{er} PMAH/2e DIM** **BIZ** (../09/60)
08/10/62 **GALAT N°9** AH. (11/11/62)
01/02/63 **8° GALAT** **AHU** (27/03/63)
8° GALAT **AHY** (24/05/63)
19/09/63 ERM Versailles
20/09/63 AIA Clermont-Ferrand IRAN
09/04/64 ERGM ALAT Montauban
29/09/64 **GALDIV 8** **ACX** (26/08/67)
accidenté le 26/08/67 au 3^e échelon.
GALDIV 8 **ACX** (01/04/68)
accidenté le 01/04/68 au 2e échelon à Chevincourt (60).
17/03/69 ERGM ALAT Montauban
19/03/69 AIA Clermont-Ferrand IRAN
04/07/69 ERGM ALAT Montauban
09/09/69 **5° GALAT**
13/10/69 SRALAT 507
27/10/69 **GALDIV 7** **BWP** (10/03/70)
accidenté le 10/03/70 au 3^e échelon.
10/12/73 ERGM ALAT Montauban
11/12/73 AIA Clermont-Ferrand IRAN
25/02/74 ERGM ALAT Montauban
11/06/74 672/8 SRALAT
12/06/74 **GALDIV 8**
11/05/76 672/8 SRALAT
12/05/76 ERGM ALAT Montauban
25/05/76 AERM Valence
01/06/76 **5° GALREG**
09/09/76 AERM Valence
20/09/76 ERGM ALAT Montauban
19/10/76 CRALAT Le Luc
05/11/76 **EA.ALAT**
16/12/80 AIA Clermont-Ferrand IRAN
07/04/81 ERGM ALAT Montauban
08/09/81 **ES.ALAT** **BHN** (../04/86)
ES.ALAT **BFS** (../02/88)
10/08/88 ERGM ALAT Montauban
11/08/88 AIA Clermont-Ferrand EMJ
08/11/88 ERGM ALAT Montauban
04/12/89 **ES.ALAT** **BGE** (17/03/95) (../07/95)
../../94 **EA.ALAT Dax** **BEJ** (22/04/96)
13/02/97 ETAMAT Montauban
../../.. réformé avec heures

1412 225M SE3130 ALAT (95)
03/06/60 ERM Versailles
22/07/60 ERGM ALAT Chéragas
02/02/61 674 CRALAT
06/03/61 **PMAH 11° DI**
01/05/61 **2° PMAH/RG** **BWN** (22/08/61)
21/02/62 **3° PA/ZES** **COX**
26/09/62 **GALAT N°9** AH. (05/10/62) (12/01/63)
01/02/63 **8° GALAT** AH.
07/02/63 **E-EAABC**
19/05/65 ERGM ALAT Montauban
20/05/65 AIA Clermont-Ferrand IRAN
01/10/65 ERGM ALAT Montauban
22/10/65 **PALAT 9° Brigade**
14/10/69 ERGM Bruz
06/11/69 ERGM ALAT Montauban
12/11/69 AIA Clermont-Ferrand IRAN
23/03/70 ERGM ALAT Montauban
29/05/70 **E-EAI** **CCI** (01/10/70) (../03/71)
01/07/71 ERGM ALAT Montauban
31/08/71 ERM Toul
17/09/71 **GALDIV 4** (22/11/73)
GALDIV 4 **CXB** (entre 03/74 et 11/77) (26/05/74)
15/11/74 SRALAT 672/4
19/11/74 ERGM ALAT Montauban
20/11/74 AIA Clermont-Ferrand IRAN
06/02/75 ERGM ALAT Montauban
18/02/75 CRALAT Les Mureaux
25/02/75 **2° GALREG** **AMC** (16/02/77)
01/08/78 **2° GHL** **AMC** (../05/81)
29/09/81 ERGM ALAT Montauban
06/10/81 AIA Clermont-Ferrand IRAN
26/01/82 ERGM ALAT Montauban
28/07/82 **EA.ALAT**
07/08/83 AERM Le Cannet
08/09/83 **EA.ALAT**
19/11/84 AERM Le Cannet
28/11/84 **EA.ALAT** **BBE** (../09/85)
09/06/86 AERM Le Luc
07/07/86 **EA.ALAT** **BBE** (../10/87)
05/01/88 AERM Le Cannet
22/06/88 **EA.ALAT** **BBE** (25/06/89)
04/09/89 AERM Le Cannet
12/06/90 **EA.ALAT** **BBE** (01/04/92)

15/06/92 AERM Le Cannet
02/07/92 **EA.ALAT**
17/09/93 AERM Le Cannet
19/11/93 **EA.ALAT** **BBE** (06/04/94) (25/09/94)
09/03/95 ETAMAT Montauban **MPF** (../06/95) au sol
ESAM
../... réformé avec heures

1413 226M SE3130

ALAT (96)
10/06/60 ERM Versailles
ERGM Chérageas **BMK**
10/08/60 **PMAH 14° DI** CA.
28/01/63 **E-EAA**
05/06/64 ERM Versailles
10/06/64 AIA Clermont-Ferrand IRAN
27/10/64 ERM Versailles
20/05/65 **GALDIV 11**
13/08/68 ERGM ALAT Montauban
16/10/68 **EA.ALAT**
18/07/69 ERGM ALAT Montauban
21/07/69 AIA Clermont-Ferrand EMJ
01/12/69 ERGM ALAT Montauban
09/01/70 **ES.ALAT**
16/11/73 ERGM ALAT Montauban
22/11/73 AIA Clermont-Ferrand IRAN
06/02/74 ERGM ALAT Montauban
21/03/74 ERGM CRALAT Bruz
28/03/74 **3° GALREG** **AGE**
05/06/78 SRALAT Bruz
08/06/78 ERGM ALAT Montauban
21/11/78 DSALAT Les Mureaux
06/12/78 **2° GHL** **AME** (../05/81)
03/03/81 ERGM ALAT Montauban
03/03/81 AIA Clermont-Ferrand EMJ
09/06/81 ERGM ALAT Montauban
11/11/81 DSALAT Les Mureaux
20/11/81 **E-EAABC** **CBB** (../10/87) (17/06/87)
20/07/89 ERGM ALAT Montauban
20/07/89 AIA Clermont-Ferrand IRAN
27/11/89 ERGM ALAT Montauban
13/04/92 AEV Dax
13/05/92 **ES.ALAT** **BFA** (17/03/95) (../07/95)
EA.ALAT Dax **BFA** (22/04/96) (16/03/97) (22/06/97)
28/07/97 ETAMAT Montauban
../... réformé avec heures

1414 227M SE3130

ALAT (97)
09/06/60 ERM Versailles
30/07/60 **PMAH 10° DP**
01/05/61 **1^{er} PMAH/RG**
16/03/62 **PMAH 8° DI** **ACP** (../04/62)
01/09/62 **GALDIV 8** **ACP** (04/10/62)
accidenté le 04/10/62
20/11/62 Heli-Service
25/03/63 ERM Versailles
31/10/63 **PMAH 11° DLI**
01/12/63 **GALDIV 11** (10/04/64)
GALDIV 11 BPU
20/05/65 ERGM ALAT Montauban
21/05/65 AIA Clermont-Ferrand IRAN
16/09/65 ERGM ALAT Montauban
22/11/65 **GALDIV 7**
17/01/68 **GALDIV 4** **CXG** (18/03/69) (05/11/70)
accidenté le 05/11/70 au 3^e échelon.
19/11/70 504 SRALAT
24/11/70 AIA Clermont-Ferrand IRAN
06/04/71 ERGM ALAT Montauban
22/04/71 ERM Toul
26/04/71 **GALDIV 1** **CVF** (07/05/71)
accidenté le 07/05/71 au 3^e échelon.
16/06/76 ERGM ALAT Montauban
17/06/76 AIA Clermont-Ferrand IRAN
21/09/76 ERGM ALAT Montauban
30/11/76 Annexe de Bruz
10/12/76 **3° GALREG**
01/08/78 **3° GHL** **AGK** (../08/78)
25/04/83 ERGM ALAT Montauban
27/04/83 AIA Clermont-Ferrand EMJ
12/09/83 ERGM ALAT Montauban
27/03/84 **ES.ALAT** (../04/85)
ES.ALAT **BEB** (../04/86) (../05/87)
ES.ALAT **BFP** (../02/88)
ES.ALAT **BGA** (../07/89)
07/10/92 ERGM ALAT Montauban
../... réformé avec heures



1^{er} PMAH de la 2^e DIM, détachement de Souk-Ahras en 1960, Alouette II n°1411/BIZ (photo Jean-Marie Meunier).



Alouette II n°1412/COX du détachement du 3^e PAZES à Hassi-Messaoud, en juillet 1962. (photo Alain Schlauder).



Alouette II n°1412/BBE, de l'EA.ALAT du Luc, en septembre 1995 (photo X, collection Christian Malcros).



PMAH de la 14^e DI, à Oued-Hamimim en 1961, l'Alouette II n° 1413/BMK (photo Jean-Claude Maillot).



2^e GHL, Lille-Lesquin, 10 septembre 1980, l'Alouette II n°1413/AME. (photo Michel Gérard).



PMAH de la 8^e DI à Essey en avril 1962. Alouette II n°1414/ACP. (photo Georges Engler).

1415	228M	SE3130	ALAT (98)	
			22/06/60	ERM Versailles
			29/08/60	674 CRALAT
			08/09/60	GH N°2
				GH N°2
			accidenté	le 03/08/61 au 3 ^e échelon
				PMAH 19° DI
			17/12/62	GH N°2
				PMAH 19° DI
			16/01/63	E-EAI
			05/03/64	ERM Versailles
			11/03/64	AIA Clermont-Ferrand EMJ
			31/07/64	ERM Versailles
			04/08/64	ERGM ALAT Montauban
			02/03/65	EA .ALAT
			accidenté	le 06/07/67 au 3 ^e échelon.
			22/10/68	ERGM ALAT Montauban
			23/10/68	AIA Clermont-Ferrand IRAN
			28/01/69	ERGM ALAT Montauban
			09/05/69	ES .ALAT
			22/02/73	ERGM ALAT Montauban
			23/02/73	AIA Clermont-Ferrand IRAN
			25/04/73	ERGM ALAT Montauban
			05/06/73	1^{er} GALREG
			01/08/77	1^{er} GHL
			10/05/79	ERGM ALAT Montauban
			10/05/79	AIA Clermont-Ferrand IRAN
			27/09/79	ERGM ALAT Montauban
			24/01/80	ES .ALAT
			26/01/87	ERGM ALAT Montauban
			26/01/87	AIA Clermont-Ferrand EMJ
			09/04/87	ERGM ALAT Montauban
			19/08/88	AEV Dax
			26/08/88	ES .ALAT
			16/11/93	ERGM ALAT Montauban
			16/01/96	ETAMAT Versailles
			28/06/96	ETAMAT Montauban
			../../..	réformé avec heures
1425	230M	SE3130	ALAT (99) essai SS 11	
			GE .ALAT	11/09/60
			GE .ALAT	
			IRAN Mtb	07/07/70
			GALCA 1	
			accidenté	le 10/07/70 au 3 ^e échelon.
				ES .ALAT
				1^{er} GHL
			../../..	réformé avec heures
1426	231M	SE3130	ALAT (100)	
			01/07/60	sortie usine
			29/12/60	PMAH 14° DI
			02/06/62	3° PMAH/RG
			17/10/62	GALDIV 8
			19/11/64	ERGM ALAT Montauban
			20/11/64	AIA Clermont-Ferrand IRAN
			08/06/65	ERGM ALAT Montauban
			29/09/65	GALDIV 1
			28/09/67	ERGM ALAT Montauban
			03/11/67	ES .ALAT
			14/04/69	ERGM ALAT Montauban
			18/04/69	AIA Clermont-Ferrand IRAN
			15/07/69	ERGM ALAT Montauban
			19/09/69	ES .ALAT
			18/05/73	ERGM ALAT Montauban
			29/05/73	AIA Clermont-Ferrand IRAN
			02/08/73	ERGM ALAT Montauban
			01/10/73	E-EAI
			27/02/78	ERGM ALAT Montauban
			24/08/78	DSALAT Bruz
			31/08/78	3° GHL
			02/05/79	1^{er} GHL
			09/06/80	ERGM ALAT Montauban
			10/06/80	AIA Clermont-Ferrand EMJ
			23/09/80	ERGM ALAT Montauban
			05/03/81	2° GHL
			19/02/82	DSALAT Les Mureaux
			03/02/82	2° GHL
			07/03/83	DSALAT Les Mureaux
			07/04/83	2° GHL
				DSALAT Les Mureaux
			29/04/83	2° GHL
			05/08/86	ERGM ALAT Montauban
			12/11/86	ERM Dax
			22/12/86	ES .ALAT
				ES .ALAT
			13/02/89	ERGM ALAT Montauban
			14/02/89	AIA Clermont-Ferrand EMJ
			20/06/89	ERGM ALAT Montauban
				BGO
				AZC (03/08/61)
				BBI (06/07/67)
				(29/08/75)
				(03/11/77)
				BEJ (05/05/84) (../04/86)
				(../01/61)
				(15/03/62)
				AEB (10/07/70)
				BJF (20/07/74)
				BTD (11/10/84) (11/03/85) (../06/85) (17/06/87)
				ACF (12/03/85)
				BFP (../06/87)
				BFG (../02/88)

12/02/94 **ES .ALAT**
 13/02/95 ETAMAT Montauban
 29/09/95 **EA .ALAT Dax** **BEG** (22/04/96) (22/06/97)
 01/08/97 ETAMAT Montauban
 ../../.. réformé avec heures

1427 232M SE3130 ALAT (101)
 expérience nucléaire "Béryll 2"
 13/03/62 **GE .ALAT** **BSO** (../05/62)
GALDIV 1 **BSO** (09/09/62)
1^{er} PMAH/2^e DIM **CVK**
GALDIV 8 (01/10/62)
1^{er} GALAT (../../62)
11^e GHL **ABD** (../06/72)
ES .ALAT **AOX** (../08/78)
ES .ALAT **BHL** (../04/86) (../05/87) (03/08/87) (07/08/87)
ES .ALAT **BFR** (../02/88)
ES .ALAT **BGF** (../07/89)
 ../../.. réformé avec heures

1428 233M SE3130 ALAT (102)
1^{er} PMAH/2^e DIM (01/10/62)
3^e PMAH/RG **BJB**
GALDIV 8 **BJB** (12/12/62)
3^e GALAT **AGC** (21/01/70)
ES .ALAT **BJO** (07/07/74) (20/07/74)
2^e GHL **AMD** (../05/81) (04/05/83)
 ../../.. réformé avec heures

1429 234M SE3130 ALAT (103)
 11/07/60 sortie usine
 24/07/60 ERM Versailles
 674 CRALAT
 10/09/60 **PMAH 25^e DP** **BPT**
accidenté
 13/04/61 674 CRALAT
 17/04/61 ERGM ALAT Chéragas
 18/04/61 AIA N°1 Alger-Maison-Blanche réparation 4 échelon
 03/07/61 ERGM ALAT Chéragas
 04/08/61 **PMAH 27^e DIA** **BQZ** (07/02/62)
 11/01/63 **PMAH 27^e DIA** **BQ?** (01/03/63)
 11/01/63 **GALAT N°7**
 15/01/63 **GALDIV 1**
 26/07/63 **EA .ALAT**
 01/03/65 ERGM ALAT Montauban
 03/03/65 AIA Clermont-Ferrand IRAN
 05/07/65 ERGM ALAT Montauban
 19/10/65 **GALDIV 1**
 21/08/70 ERM Toul
 02/09/70 AIA Clermont-Ferrand IRAN
 23/11/70 ERGM ALAT Montauban
 20/01/71 **1^{er} GALAT**
 01/06/73 **1^{er} GALREG**
 26/06/74 ERGM ALAT Montauban
 03/07/74 CRA ALAT Valence
 12/07/74 **7^e GALREG**
 18/09/75 CRA ALAT Valence
 01/10/75 AIA Clermont-Ferrand IRAN
 19/12/75 ERGM ALAT Montauban
 19/01/76 **ES .ALAT**
 08/12/77 AEV Dax
 16/12/77 ERGM ALAT Montauban
 19/12/77 AIA Clermont-Ferrand 4 échelon
 06/03/78 ERGM ALAT Montauban
 20/04/78 **ES .ALAT**
 08/03/82 ERGM ALAT Montauban
 09/03/82 AIA Clermont-Ferrand EMJ
 19/08/82 ERGM ALAT Montauban
 01/12/82 **ES .ALAT**
 18/04/84 AEV Dax **BGA** (05/05/84)
 17/04/85 **ES .ALAT** **BEO** (../05/87)
ES .ALAT **BGC** (../02/88)
ES .ALAT **BFI** (../07/89)
 06/04/90 ERGM ALAT Montauban
 28/05/91 réformé avec heures



Alouette II n°1427/BHL, de l'ES.ALAT, le 3 août 1987, au Castellet (photo X, collection Christian Malcros).



Alouette II n°1428/AMD du 2^e GHL, en transit au Havre le 4 mai 1983 (photo Alain Gosset).

1430	235M	SE3130	ALAT (104)	
			21/07/60 sortie usine	
			22/07/60 ERM Versailles	
			ERM ALAT Chéragas	
			02/12/60 PMAH 11° DI	
			01/05/61 2° PMAH/RG	BWR (06/03/62)
			accidenté	
			SNIAS Marignane	
			31/01/63 ERM Versailles	
			01/02/63 CGTM Istres	
			19/06/63 ERM Versailles	
			29/08/63 E-EAABC	
			28/10/63 ERGM Bruz	
			04/02/64 GALDIV 9	
			04/02/64 PALAT 9° Brigade	
			12/07/65 ERGM ALAT Montauban	
			13/07/65 AIA Clermont-Ferrand IRAN	
			30/11/65 ERGM ALAT Montauban	
			20/12/65 PMAH 27° BA	
			01/06/67 MAM Valence	
			20/07/67 PMAH 27° BA	
			17/08/67 GALDIV 7	
			23/02/71 672 CRALAT	
			02/03/71 ERGM ALAT Montauban	
			03/03/71 AIA Clermont-Ferrand IRAN	
			07/05/71 ERGM ALAT Montauban	
			01/07/71 E-EAI	
			01/10/73 ERGM ALAT Montauban	
			25/11/73 ES.ALAT	
			21/08/75 ERGM ALAT Montauban	
			25/08/75 AIA Clermont-Ferrand IRAN	
			20/11/75 ERGM ALAT Montauban	
			16/12/75 672/8 SRALAT	
			17/12/75 GALDIV 8	
			10/05/76 672/8 SRALAT	
			13/05/76 ERGM ALAT Montauban	
			13/05/76 AERM Nancy	
			17/05/76 EALAT-EAA Chalons-sur-Marne	
			12/08/76 EALAT-EAA Draguignan	
			29/11/82 ERGM ALAT Montauban	
			08/12/82 AIA Clermont-Ferrand EMJ	
			../../83 ERGM ALAT Montauban	
			18/10/83 ES.ALAT	BGF (../04/85) (../05/87) (../02/88)
			11/10/89 AEV Dax	
			28/05/91 réformé avec heures	
1441	237M	SE3130	ALAT (105)	
			GALCA 1	(../09/70)
			GALDIV 3	CQE
			EA.ALAT	BBL (29/04/73)
			../../76 réformé avec heures	
1442	238M	SE3130	ALAT (106)	
			GALAT 2	CQB (01/02/61)
			accidenté le 01/02/61 au 4° échelon à Schwand en RFA.	
			PALAT 9° Brig	AVV (26/10/69)
			ES.ALAT	BBD
			E-EAI	CCG (../07/80)
			E-EAA	CAF (../07/88) (25/06/89)
			EA.ALAT	BBF (01/04/92)
			../../.. réformé avec heures	





*Alouette II n° 1429/BPT, du PMAH de la 25^e DP, en 1960 à Philippeville.
Aux commandes, l'adjudant-chef Paillard (photo Jacques Galmiche).*



Alouette II n°1429/BQZ du PMAH de la 27^e DIA à Tizi-Orly (photo Gérard Wittemer).

Liste de production SE3130 Alouette II

3^e tranche de 70 appareils (marché n° 6449/59).

NUMEROS de construct	DATES	AFFECTATIONS	IMMATRICULATIONS
<u>1445 241M SE3130</u>			
	07/09/60	sortie d'usine	
	16/09/60	EAA 601 Chateaudun Armée de l'Air (111)	
	13/04/64	ERM Versailles cession ALAT	
	13/05/64	AIA Clermont-Ferrand réparation	
	10/06/64	ERM Versailles	
	24/06/64	GALDIV 8	
	23/03/65	ERGM ALAT Montauban	
	23/03/65	AIA Clermont-Ferrand IRAN	
	20/07/65	ERGM ALAT Montauban	
	30/08/65	7° GALAT	
	30/08/65	GALDIV 7	
	29/01/68	GALDIV 4	(15/01/70)
		GALDIV 4	CXH (26/02/70)
	accidenté	le 26/04/70 au 3 ^e échelon	
	06/04/70	672 CRALAT	
	16/04/70	AIA Clermont-Ferrand IRAN	
	07/07/70	ERGM ALAT Montauban	
	24/07/70	4° GALAT	
	28/09/70	ERGM ALAT Montauban	
	26/10/70	GALDIV 11	
	18/11/70	ERGM ALAT Montauban	
	23/12/70	ERM Toul	
	05/01/71	GALDIV 1	CVB (01/10/71)
	17/01/73	GALDIV 3	
	03/02/76	ERGM ALAT Montauban	
	09/02/76	AIA Clermont-Ferrand IRAN	
	26/04/76	ERGM ALAT Montauban	
	28/05/76	ES .ALAT	
	23/06/82	ERGM ALAT Montauban	
	20/01/83	ES .ALAT	
	08/11/83	ERGM ALAT Montauban	
	24/11/83	AIA Clermont-Ferrand EMJ	
	25/02/84	ERGM ALAT Montauban	
	21/01/85	EA .ALAT	
	29/03/86	AERM Le Cannet	
	26/05/86	EA .ALAT	BBI (14/09/86) (26/05/87)
	16/10/87	AERM Le Cannet	BBI (../10/87)
	30/11/87	EA .ALAT	
	10/04/89	AERM Le Cannet	BBI (25/06/89)
	18/08/89	EA .ALAT	
	13/02/91	AERM Le Cannet	
	08/05/91	EA .ALAT	BBI (01/04/92) (06/04/94) (25/09/94) (21/05/95) (04/05/97)
	02/07/97	ETAMAT Montauban	
	../.../..	réformé avec heures	
<u>1458 244M SE3130</u>		ALAT (107)	
		CC-FFA	(../12/63)
	08/12/65	SVC Montauban	
	08/12/65	AIA Clermont-Ferrand IRAN	
	22/03/66	ERGM ALAT Montauban	
	18/04/66	5° GALAT	
	13/04/67	ERGM ALAT Montauban	
	21/06/67	GALDIV 1	CVH
	01/03/71	ERM Toul	
	09/03/71	ERGM ALAT Montauban	
	09/03/71	AIA Clermont-Ferrand IRAN	
	28/05/71	ERGM ALAT Montauban	
	29/06/71	ERM Toul	
	07/07/71	GALDIV 8	ACW
	11/03/76	672/8 SRALAT	
	17/03/76	ERGM ALAT Montauban	
	18/03/76	AIA Clermont-Ferrand IRAN	
	16/08/76	ERGM ALAT Montauban	
	21/09/76	CRALAT Le Cannet	
	22/09/76	EALAT-EAA	
	30/05/83	ERGM ALAT Montauban	
	03/06/83	AIA Clermont-Ferrand EMJ	
	04/10/83	ERGM ALAT Montauban	
	17/09/84	4° GHL	
	14/01/86	ERGM ALAT Montauban	
	08/07/87	AEV Dax	
	31/07/87	ES .ALAT	BET (../02/88)
		ES .ALAT	BFH (17/03/95) (../07/95)
		EA .ALAT Dax	BFH (22/04/96) (28/06/96)
	22/07/96	ETAMAT Montauban	

../... réformé avec heures

1459 245M SE3130 ALAT (108)
ESAM M?? (../06/61)(../07/61)
GALDIV 3 19/12/62 **APT**
accidenté le 19/12/62
GALDIV 7 05/02/70 **BWR**
accidenté le 05/02/70 lors d'un exercice d'entraînement de PTU à Berrwiller (68). L'appareil touche le sol avec la queue, rebondit et retombe trente mètres plus loin. L'appareil est détruit.
SRALAT 507/57 CRRM (02/04/70)
retiré SMA à compter du 01/06/70
21/05/70 réformé avec heures

1460 246M SE3130 ALAT (109)
GALAT N°2 (29/12/60)
accidenté le 29/12/60 au 4^e échelon
1^{er} GALAT **ABA** (../02/67) (13/09/68)
accidenté le 13/09/68 au 2^e échelon à Bois-Rond sur la commune de Fontainebleau.
1^{er} GALAT **ABA** (23/05/69)
accidenté le 23/05/69 au 2^e échelon.
1^{er} GALAT **ABA** (13/09/70)
GALDIV 7 **BWU** (26/05/74)
11^e GHL **AOS** (../05/79)
E-EAABC **CBC** (10/09/86)
1^{er} GHL **BTI** (17/06/87)
../... réformé avec heures

1473 248M SE3130
22/11/60 sortie d'usine
23/11/60 Armée de l'Air (115)
../10/69 ALAT
préservé à Chateaudun (../10/96)
../... réformé avec heures

1474 249M SE3130 22/11/60 ALAT (110)
10/11/60 sortie usine
10/11/60 ERM Versailles
13/12/60 671 CRALAT
17/12/60 **ES .ALAT** **BVI** (19/12/60)(../01/62)(../03/63)
21/02/63 ERM Versailles
25/02/63 AIA Clermont-Ferrand 1200 heures cellule
19/09/63 ERM Versailles
20/09/63 **8^e GALAT** **AHU** (07/11/63) (27/04/65)
09/05/67 ERGM ALAT Montauban
10/05/67 AIA Clermont-Ferrand IRAN
24/07/67 ERGM ALAT Montauban
28/11/67 **ES .ALAT** (../.../70)
03/12/71 ERGM ALAT Montauban
14/12/71 AIA Clermont-Ferrand IRAN
09/03/72 ERGM ALAT Montauban
18/04/72 ALAT 508
18/04/72 **GALDIV 8**
01/09/76 672/8 SRALAT
10/03/76 ERGM ALAT Montauban
10/03/76 AERM Les Mureaux
16/03/76 **2^e GALREG**
15/01/77 672/8 CRALAT
16/02/77 **GALDIV 8**
27/06/77 **1^{er} GALREG** (19/07/77)
COMALAT **ACO** (08/08/77)
1^{er} GHL (07/12/77)
01/08/77
08/11/78 ERGM ALAT Montauban
16/11/78 AIA Clermont-Ferrand IRAN
07/02/79 ERGM ALAT Montauban
06/04/79 **ES .ALAT** **BGJ** (../08/82) (05/05/84) (../04/85)
13/06/85 ERGM ALAT Montauban
17/06/85 AIA Clermont-Ferrand IRAN
14/10/85 ERGM ALAT Montauban
28/07/87 **1^{er} GHL**
25/05/88 DSALAT Les Mureaux
22/06/88 **1^{er} GHL**
06/06/89 AERM Les Mureaux
24/07/89 **1^{er} GHL**
05/09/89 DSALAT Les Mureaux
17/10/89 ERGM ALAT Montauban
22/04/?? **ESAM** **MAS** (../06/92)(../09/98)
07/07/97 ETAMAT Montauban
../... réformé avec heures



Alouette II n°1445/BBI, de l'EA.ALAT, au Luc, le 26 mai 1987 (photo X, collection Christian Malcros).



Alouette II n°1458/BFH, de l'EA.ALAT Dax, à Toulouse Blagnac, le 28 juin 1996 (photo Humbert Charve).



Alouette II n°1460/CBC, de l'EALAT.EAABC, le 10 septembre 1986 (photo X, collection Christian Malcros).



Alouette II n°1474/BVI, de l'ES.ALAT, à Saillagousse 1962 (photo Jean Davanne).



Alouette II n°1474/ACO du 1^{er} GHL, de passage au Havre, le 8 août 1977 (photo Alain Gosset).

1475 250M SE3130	ALAT (111)	
08/11/60	sortie usine	
08/11/60	ERM Versailles	
15/11/60	GE .ALAT	
19/01/61	676 CRALAT	
19/05/61	PMAH 27° DIA	BQW (07/02/62)
	PMAH 27° DIA	(28/12/62)
11/01/63	GALAT N°7	
15/01/63	GALDIV 1	CVF (12/05/64)
accidenté	le 12/05/64	
06/10/64	ERM Versailles	
20/10/64	AIA Clermont-Ferrand IRAN	
24/02/65	ERGM ALAT Montauban	
09/06/65	1^{er} GALAT	AFT (../02/67)
22/07/68	ERGM ALAT Montauban	
25/07/68	AIA Clermont-Ferrand IRAN	
23/10/68	ERGM ALAT Montauban	
22/11/68	ES .ALAT	
30/05/72	ERGM ALAT Montauban	
01/06/72	AIA Clermont-Ferrand IRAN	
22/08/72	ERGM ALAT Montauban	
19/09/72	ES .ALAT	
10/03/76	ERGM ALAT Montauban	
18/03/76	AIA Clermont-Ferrand IRAN	
../../76	ERGM ALAT Montauban	
16/08/76	ES .ALAT	
20/10/81	ERGM ALAT Montauban	
08/01/82	ES .ALAT	
	accidenté	
01/12/82	AIA Clermont-Ferrand EMJ suite accident	
06/04/83	ERGM ALAT Montauban	
07/11/83	ES .ALAT	BGO (05/05/84) (../04/85) (../04/86) (../05/87) (../02/88)
	ES .ALAT	BFR (../07/89)
28/11/89	AEV Dax	
29/01/90	ES .ALAT	
08/07/93	ERGM ALAT Montauban	
../../..	réformé avec heures	

1476 251M SE3130	ALAT (112)	
02/11/60	sortie usine	
02/11/60	ERM Versailles	
15/11/60	GE .ALAT	
03/01/61	676 CRALAT	
08/05/61	PMAH 10° DP/1^{er} PMAH/RG	
08/02/62	ERGM ALAT	
05/09/62	674 CRALAT	
05/09/62	1^{er} PMAH 2° DIM	
29/09/62	PMAH 14° DI	
12/11/62	GALAT 105	
05/12/62	675 CRALAT	
21/03/63	14° GALAT	
12/08/64	6° GALAT	??? (15/09/64) (31/03/65)
16/09/65	ERGM ALAT Montauban	
16/09/65	AIA Clermont-Ferrand IRAN	
06/01/66	ERGM ALAT Montauban	
07/02/66	GALDIV 3	
22/04/66	6° GALAT	
24/01/68	ELCA 1	CYD (06/05/68)
01/07/68	GALCA 1	
08/03/71	GALDIV 8	
08/06/71	ERM Toul	
21/07/71	AIA Clermont-Ferrand IRAN	
14/10/71	ERGM ALAT Montauban	
19/10/71	4° GALAT	
30/10/72	ERGM ALAT Montauban	
01/12/72	4° GALAT	
31/01/74	ERGM ALAT Montauban	
07/06/74	ES .ALAT	
28/05/76	ERGM ALAT Montauban	
06/07/76	ES .ALAT	
03/03/77	ERGM ALAT Montauban	
10/03/77	AIA Clermont-Ferrand IRAN	
17/05/77	ERGM ALAT Montauban	
05/10/77	DSALAT Les Mureaux	
18/10/77	1^{er} DHL	(24/10/77) (01/12/77)
01/07/79	13° DHL	
05/11/80	6 DSALAT	
07/10/81	AIA Clermont-Ferrand EMJ	
20/04/82	ERGM ALAT Montauban	
03/11/82	ES .ALAT	BEC (05/05/84) (../04/85) (../05/87)
08/07/87	AEV Dax	
21/04/88	CEV Cazaux	
19/01/94	CEV Istres	(17/09/94)
	CEV	F-ZLAQ (03/11/95)
14/12/95	ETAMAT Montauban	
../../..	réformé avec heures	

1490 254M SE3130	ALAT (113)	
	ES .ALAT	(../09/61) (../03/63)

accidenté le ../07/64
../... réformé avec heures

1491 255M SE3130 ALAT (114)
02/12/60 sortie usine
02/12/60 ERM Versailles
13/12/60 671 CRALAT
17/12/60 **ES. ALAT** (22/12/60) (28/12/60)
ES. ALAT BVL (11/03/61)
accidenté le 11/03/61 au 3^e échelon
07/10/62 Heli Service RG 1200
../.../63 **ES. ALAT**
19/03/63 ERM Versailles
02/05/63 **ES. ALAT**
27/06/63 ERGM ALAT Montauban
10/10/63 **GE. ALAT**
27/05/68 MAM ALAT Valence
06/06/68 ERGM ALAT Montauban
07/06/68 AIA Clermont-Ferrand IRAN
10/10/68 ERGM ALAT Montauban
21/11/68 **ES. ALAT** BVS (15/12/70)
accidenté le 15/12/70 au 3^e échelon.
20/04/72 ERGM ALAT Montauban
05/05/72 AIA Clermont-Ferrand IRAN
06/07/72 ERGM ALAT Montauban
31/07/72 **EALAT 27^e BA**
09/11/72 MAM Valence
13/11/72 **5^e GALAT**
24/11/72 MAM Valence
19/12/72 **7^e GALAT**
18/01/73 CRA Valence
20/03/73 ERGM ALAT Montauban
22/03/73 EAM Les Mureaux
22/03/73 **E-EAT** CDN
08/02/77 ERGM ALAT Montauban
08/06/77 CRALAT Bruz
12/07/77 **3^e GALREG**
01/08/78 **3^e GHL** AGD (../08/78)
03/11/78 DSALAT Bruz
08/11/78 ERGM ALAT Montauban
09/11/78 AIA Clermont-Ferrand IRAN
31/01/79 ERGM ALAT Montauban
13/04/79 **EA. ALAT** BBH
13/07/81 AERM Le Luc BBH (../09/81)
16/11/81 **EA. ALAT**
02/11/82 AERM Le Luc
06/12/82 **EA. ALAT**
17/09/85 AERM Le Cannet
05/11/85 **EA. ALAT**
18/03/87 ERGM ALAT Montauban
23/03/87 AIA Clermont-Ferrand EMJ
16/06/87 ERGM ALAT Montauban
17/10/88 **ES. ALAT** BED (../05/87)
ES. ALAT BFB (../07/89)
ES. ALAT BEL (17/03/95) (../07/95)
EA. ALAT Dax BEL (22/04/96)
02/06/97 reversement
../.../... réformé avec heures

1492 256M SE3130 ALAT (115)
01/12/60 sortie usine
01/12/60 ERM Versailles
29/12/60 671 CRALAT
30/12/60 **ES. ALAT** (../03/63)
28/08/63 ERM Versailles
06/09/63 AIA Clermont-Ferrand RG 1200
26/03/64 ERM Versailles
27/03/64 **ES. ALAT**
16/02/66 **GALDIV 8**
07/11/66 ERGM ALAT Montauban
10/12/66 AIA Clermont-Ferrand IRAN
09/02/67 ERGM ALAT Montauban
13/03/67 675 CRALAT
08/05/67 **EA. ALAT**
03/11/71 ERGM ALAT Montauban
11/11/71 AIA Clermont-Ferrand IRAN
10/02/72 ERGM ALAT Montauban
20/04/72 **GALDIV 1**
08/08/78 Montauban
10/08/78 **ES. ALAT**
28/12/78 ERGM ALAT Montauban
02/01/79 AIA Clermont-Ferrand IRAN
28/03/79 ERGM ALAT Montauban
03/09/79 **ES. ALAT**
29/04/86 ERGM ALAT Montauban
29/04/86 AIA Clermont-Ferrand EMJ
25/08/86 ERGM ALAT Montauban
11/04/88 AERM Valence
26/04/88 **EALAT EAI**

05/12/88 AERM Valence
13/03/89 **EALAT EAI**
21/06/89 ERGM ALAT Montauban
22/09/92 AERM Dax
23/11/92 **ES .ALAT** **BGH** (17/03/95) (../07/95)
EA .ALAT Dax **BEQ** (12/04/96) (22/04/96) (22/06/97)
29/07/97 reversement
../... réformé avec heures

1506 259M SE3130

ALAT (116)
03/01/61 sortie usine
03/01/61 ERM Versailles
ERGM ALAT Chérageas
08/02/61 674 CRALAT
15/03/61 **PMAH 11° DI**
01/05/61 **2° PMAH/RG** **BWS** (06/03/62)
11/09/62 **GALDIV 7** (15/09/62)
06/03/63 ERM SRD Versailles
18/03/63 AIA Clermont-Ferrand
18/04/63 ERGM ALAT Montauban
23/08/63 **EA .ALAT**
13/12/65 ERGM ALAT Montauban
15/12/65 AIA Clermont-Ferrand IRAN
31/03/66 ERGM ALAT Montauban
26/04/66 **ES .ALAT** **BVX** (27/11/68)
04/11/69 ERGM ALAT Montauban
12/11/69 AIA Clermont-Ferrand IRAN
30/04/70 ERGM ALAT Montauban
21/05/70 **E .AABC**
29/05/70 ERM Versailles
05/06/70 **E .EAA** **CAI** (26/01/71)
accidenté le 26/01/71 au 3° échelon.
03/09/74 CRALAT Nancy
09/09/74 ERGM ALAT Montauban
12/09/74 AIA Clermont-Ferrand IRAN
14/11/74 ERGM ALAT Montauban
16/11/74 CRALAT Nancy
15/01/75 671/1 SRALAT
21/01/75 **GALDIV 1**
25/05/78 671/1 SRALAT
07/06/78 AIA Clermont-Ferrand 4e échelon
29/09/78 ERGM ALAT Montauban
27/12/78 DSALAT Bruz
28/12/78 **3° GHL**
10/10/84 ERGM ALAT Montauban
10/10/84 AIA Clermont-Ferrand IRAN
30/01/85 ERGM ALAT Montauban
06/05/86 **ES .ALAT** **BED** (../02/88)
ES .ALAT **BGJ** (17/03/95) (../07/95)
../.../95 ETAMAT Montauban
../... réformé avec heures

1507 260M SE3130

ALAT (117)
12/01/61 sortie usine
12/01/61 ERM Versailles
../01/61 ERGM Chérageas
03/03/61 674° CRALAT
25/07/61 **PMAH 19° DI**
18/12/62 **GH N°2/GLOR**
08/04/63 **GALAT 14/GLOR**
25/02/64 675° CRALAT
07/05/64 ERGM Montauban
21/07/64 **9° GALAT**
02/07/65 ERGM Montauban
05/07/65 AIA Clermont EMJ
10/11/65 ERGM Montauban
29/11/65 **E-EAABC**
26/06/70 ERGM Bruz
06/07/70 ERGM Montauban
07/07/70 AIA Clermont EMJ
14/10/70 ERGM Montauban
14/12/70 **GALDIV 4** (29/12/70) (28/05/71) (13/03/72)
GALDIV 4 **CXG** (26/05/74)
26/08/75 ERGM Montauban
26/08/75 AIA Clermont EMJ
20/11/75 ERGM Montauban
01/12/75 **ES .ALAT** (19/09/77)
21/04/81 ERGM Montauban
28/10/81 **ES .ALAT**
05/07/82 ERGM Montauban
05/07/82 AIA Clermont EMJ
10/11/82 ERGM Montauban
05/05/83 **3° GHL** **AGG** (../06/83)
03/09/85 ERGM Montauban
09/12/86 **ES .ALAT** **BFD** (../05/87)
ES .ALAT **BGB** (../07/89)
16/07/90 AEV Dax
13/09/90 **ES .ALAT**
13/01/93 ERGM Montauban

22/04/96 ETAMAT Versailles
28/02/97 ETAMAT Montauban
../../.. réformé avec heures

1508 261M SE3130

ALAT (118)
27/01/61 sortie usine
27/01/61 ERM Versailles
20/02/61 ERGM Chérégas
17/04/61 674° CRALAT
06/03/62 **PMAH 19° DI** **BNK** (10/12/62)
09/01/63 675° CRALAT
19/03/63 AIA Clermont EMJ
18/06/64 ERM Versailles
18/06/64 ERGM Montauban
23/09/64 **GALDIV 1**
29/09/64 672° CRALAT
08/10/64 **GALDIV 1**
05/07/68 ERGM Montauban
08/07/68 AIA Clermont IRAN
10/10/68 ERGM Montauban
14/11/68 **1^{er} GALAT**
05/02/70 ERGM Montauban
13/02/70 **ES .ALAT**
13/02/72 ERGM Montauban
17/07/72 AIA Clermont IRAN
10/10/72 ERGM Montauban
21/12/72 **ES .ALAT**
10/09/76 ERGM Montauban
20/10/76 **ES .ALAT**
02/05/77 ERGM Montauban
03/05/77 AIA Clermont EMJ
05/07/77 ERGM Montauban
06/10/77 **4° GALREG**
01/12/80 ERGM Montauban
22/04/81 **ES .ALAT** **BEH** (05/05/84)
08/01/85 ERGM Montauban
09/01/85 AIA Clermont EMJ
11/04/85 ERGM Montauban
04/09/86 **1^{er} GHL**
09/06/87 DSALAT Les Mureaux
29/07/87 **1^{er} GHL**
26/09/88 DSALAT Les Mureaux
10/10/88 **1^{er} GHL** **BTJ** (25/06/89)
21/08/89 ERGM Montauban
16/10/89 **ES .ALAT**
19/02/90 AERM Dax
02/05/90 **ES .ALAT**
24/10/91 AEV Dax
10/02/92 **ES .ALAT**
07/09/96 ETAMAT Versailles
02/07/96 ETAMAT Montauban
../../.. réformé avec heures

1509 262M SE3130

ALAT (119)
accidenté le 18/07/64
../../.. réformé avec heures



Alouette II n° 1492/BEQ, de l'EA.ALAT Dax, le 12 avril 1996 à Dax (photo Christian Malcros).



Alouette II n°1508/BTJ, du 1^{er} GHL, le 25 juin 1989 à Phalsbourg (photo X, collection Christian Malcros).

1510	263M	SE3130	ALAT (120)	
			10/05/65 ERGM ALAT Montauban	
			11/05/65 AIA Clermont-Ferrand EMJ	
			14/09/65 ERGM Montauban	
			14/10/65 PALAT MK	AZB
			19/12/66 ERGM ALAT Montauban	
			24/02/67 ES.ALAT	
			06/06/69 ERGM ALAT Montauban	
			10/06/69 AIA Clermont-Ferrand IRAN	
			../../69 ERGM ALAT Montauban	
			01/10/69 GALDIV 11	
			09/01/71 ERGM ALAT Montauban	
			10/02/71 ES.ALAT	BVH (22/06/71)
			<i>accidenté le 22/06/71 au 3^e échelon.</i>	
			28/07/71 ERGM ALAT Montauban	
			13/08/71 AIA Clermont-Ferrand 4e échelon	
			18/12/71 ERGM ALAT Montauban	
			09/02/72 ERM Toul	
			14/02/72 GALDIV 1	
			23/04/74 ERGM ALAT Montauban	
			23/04/74 AIA Clermont-Ferrand IRAN	
			27/06/74 ERGM ALAT Montauban	
			18/08/74 CRA Les Mureaux	
			10/09/74 ERGM ALAT Montauban	
			30/09/74 CRALAT Le Luc	
			11/10/74 EA.ALAT	(../../76)
			20/05/80 ES.ALAT	
			09/03/81 ERGM ALAT Montauban	
			10/03/81 AIA Clermont-Ferrand IRAN	
			23/06/81 ERGM ALAT Montauban	
			07/12/81 AERM Valence	
			14/12/81 E-EAI	CCG (19/12/87) (../01/88)
			24/06/88 AERM Valence	
			12/09/88 EALAT EAI	CCE (../09/88)
			04/07/89 AERM Valence	
			21/09/89 Montauban	
			28/05/91 Réformé avec heures	
1522	266M	SE3130	ALAT (121)	
			06/02/61 PMAH 27^e BA	(13/06/65)
			EALAT AlPN	BGL (../../65)
			ES.ALAT	BEE (05/05/84) (../04/86) (../05/87) (../02/88)
			../../.. réformé avec heures	
			26/10/89 <i>Mis en ventes par les Domaines après prélèvement du poste HF TRAP 18E, du poste VHF TRAP 138, de la montre de bord et de l'extincteur à main.</i>	
1523	267M	SE3130	ALAT (122)	
			10/02/61 sortie usine	
			10/02/61 ERM Versailles	
			20/02/61 ERGM Chéragas	
			07/03/61 674 ^e CRALAT	
			04/12/61 PMAH 19^e DI	BNL
			15/12/62 GH N°2/GLOR	
			08/04/63 GALAT 14/GLOR	
			11/08/64 GALDIV 7	
			22/03/66 AIA Clermont EMJ	
			22/07/66 ERGM Montauban	
			10/11/66 8^e GALAT	AHV (18/12/67)
			<i>accidenté le 18/12/67 au 4^e échelon. L'appareil heurte le sol à Saint-Pierre La Bourlhomme (63).</i>	
			16/01/68 AIA Clermont EMJ	
			04/04/68 ERGM Montauban	
			03/10/68 ERM Versailles	
			26/12/68 2^e GALAT	
			18/02/70 ERM Versailles	
			31/03/70 1^{er} GALAT/COMALAT	
			21/08/70 ERGM Montauban	
			17/11/70 ES.ALAT	BVK
			18/09/72 ERGM Montauban	
			25/09/72 AIA Clermont EMJ	
			28/11/72 ERGM Montauban	
			09/02/73 ERGM Nancy	
			14/02/73 GALDIV 1	
			24/11/77 DSALAT Nancy	
			24/11/77 ERGM Montauban	
			27/02/78 AERM Valence	
			03/03/78 EALAT EAI	
			07/09/79 AERM Valence	
			24/09/79 ERGM Montauban	
			24/09/79 AIA Clermont EMJ	
			09/01/80 ERGM Montauban	
			04/07/80 ES.ALAT	BGC (../08/82) (../05/84) (../04/85)
			13/05/87 ERGM Montauban	
			16/06/87 AIA Clermont EMJ	
			03/11/87 ERGM Montauban	
			17/10/88 ES.ALAT	
			09/10/89 AEV Dax	
			08/01/90 ES.ALAT	BEK (17/03/95) (../07/95)
			EA.ALAT Dax	BEK (22/04/96) (06/03/97) (22/06/97)

29/07/97 **EA.ALAT Dax**
../../.. réformé avec heures

1524 268M SE3130

ALAT (123)
GALDIV 7
16/06/66 ERGM Montauban
17/06/66 Aerospatiale Marignane IRAN
16/12/66 ERGM Montauban
27/12/66 672^e CRALAT
19/01/67 **GALDIV 8**
16/01/68 **GALDIV 4** **CX?** (28/10/70)
17/01/72 ERM Toul
31/01/72 ERGM Montauban
31/01/72 AIA Clermont IRAN
06/04/72 ERGM Montauban
18/04/72 MAM Valence
06/06/72 **GALSTAT** (01/01/73)
21/06/73 CRA Valence
02/07/73 ERGM Montauban
03/07/73 CRALAT Le Luc
11/12/73 ERGM Montauban
17/12/73 **ES.ALAT**
05/07/77 ERGM Montauban
05/07/77 AIA Clermont IRAN
20/09/77 ERGM Montauban
25/11/77 **GALDIV 1**
02/08/78 ERGM Montauban
01/09/78 **ES.ALAT**
25/06/84 ERGM Montauban
26/06/84 AIA Clermont IRAN
26/09/84 ERGM Montauban
30/01/86 **ES.ALAT** **BFJ** (../04/86) (../05/87)
22/02/88 Turbomeca
07/07/88 AEV Dax
12/07/88 **ES.ALAT** **BFP** (../07/89)
ES.ALAT **BGQ** (../07/90)
01/07/94 **EA.ALAT Dax** **BGA** (17/03/95) (../07/95)
EA.ALAT Dax **BEE** (22/04/96)
13/05/96 ETAMAT Montauban
../../.. réformé avec heures



Alouette II n°1510/CCG, de l'EALAT.EAI, à Montpellier le 19 décembre 1987 (photo X, via Stéphane Monnier).



Alouette II n°1523/BNL du PMAH de la 19^e DI, à Sétif-Aïn Arnat en 1961 (photo Jean-Pierre Meyer).

1525 269M SE3130 ALAT (124)
PMAH 27° DIA **BQX** (07/02/62)
14° GALAT **AZE**
accidenté le 09/05/63
../... réformé avec heures

1526 270M SE3130 ALAT (125)
ES.ALAT **BVD** (14/11/68)
détruit le 14/11/68 à Dax. Collision en vol entre l'Alouette II n° 1526, codée BVD, et le Bell B47G-1 n°48, codé BDJ, de l'ES.ALAT, à un kilomètre deux cent de Saint-Pandelon, cinq kilomètres au sud de Dax. Après avoir décollé de Dax à 9 heures 45, les deux hélicoptères se heurtent en vol à 800 mètres au sud-est du point de sortie est, à 150 mètres de hauteur et s'écrasent au sol. Les cinq hommes à bord des deux appareils sont tués : l'adjudant Albert Abasq, pilote-moniteur, le sergent-major Jean-Marie Durnisseau, pilote-moniteur de l'armée belge et le capitaine Kim-Run Keo, élève pilote de l'armée khmère, dans l'Alouette II; le maréchal des logis-chef Pierre Postel, pilote-moniteur, et le capitaine Guy Piot, élève pilote, dans le Bell.
671 CRALAT (05/12/68)
GALDIV 4 **CXI** (18/03/69)
20/02/69 réformé avec heures

1536 271M SE3130
21/02/61 Armée de l'Air (121)
GLAM F-RAEZ
../.../63 ALAT
1^{er} GH **BTZ** (17/06/87)
détruit le 12/02/94. Au Kerguelen.
../... réformé avec heures

1537 272M SE3130 ALAT (126)
PMAH 27° DIA **BQY** (07/02/62) (01/03/62)
accidenté le 11/09/64
../... réformé avec heures
ESAM maquette instruction (../06/95)

1538 273M SE3130 ALAT (127)
ES.ALAT (../11/62)
GALDIV 7 (01/09/64)
ES.ALAT **BCQ** (../.../70)
EA.ALAT (../.../76)
E-EAA **CAK** (06/06/82)
accidenté le 15/10/82 ou 09/10/82 à Saint Raphael.
ES.ALAT **BEN** (05/05/84)
ou 1536 ? **EA.ALAT** **BBP** (24/09/94)
../... réformé avec heures

1539 274M SE3130 ALAT (128)
06/03/61 sortie usine
06/03/61 ERM Versailles
12/04/61 ERGM Chéragas
26/04/61 **PMAH 27° DIA**
11/09/61 ERGM 4° échelon
12/09/61 AIA n°1 Maison-Blanche
12/01/62 ERGM
07/02/62 **1^{er} PMAH RG**
19/02/62 **3° PA/ZES** 21/02/62 **COY**
23/08/62 ERGM Chéragas
06/10/62 **GALAT N°3**
14/12/62 **GH N°2/GLOR**
08/04/63 **GH N°2/GLOR**
GALAT 14
GALDIV 7
20/04/67 ERGM Montauban
21/04/67 AIA Clermont IRAN
14/07/67 ERGM Montauban
19/12/67 **6° GALAT**
02/11/72 ERM Toul
09/11/72 ERGM Montauban
15/11/72 AIA Clermont IRAN
08/02/73 ERGM Montauban
29/03/73 **ES.ALAT**
16/02/78 ERGM Montauban
21/02/78 AIA Clermont IRAN
03/05/78 ERGM Montauban
31/10/78 AERM Dax
08/11/78 **ES.ALAT**
01/03/85 ERGM Montauban
06/03/85 AIA Clermont EMJ
??? ERGM Montauban
16/12/86 AERM Valence
06/01/87 **E-EAI**
15/09/87 AERM Valence
31/03/88 **E-EAI** (prêt pour 8 jours)
24/06/88 **E-EAI** **CCE** (../07/88)
13/03/89 AERM Valence
16/05/89 **GAM/STAT**
12/07/97 ETAMAT Montauban
../... réformé avec heures



Les Alouette II n°1525/BQX et BQY, du PMAH de la 27^e DIA, sur le parking de Tizi-Orly (photo Gérard Wittemer).



Alouette II n°1538/BCQ de l'ES.ALAT, à Dax (photo Arthur Smet, via Dr Michel Dejault).



Le lieutenant Alain Schlauder devant l'Alouette II du 3^e PA/ZES (n° 1539/COY), en opération dans le grand erg oriental, le 15 mars 1962 (photo Alain Schlauder).

1540 279M SE3130 ALAT (129/132)
1^{er} PMAH 13^e DI (30/06/61) (07/05/62) **ADY**
accidenté le 30/07/61 au 3^e échelon
accidenté le 07/05/62
14^e GALAT **AZL** (17/02/63)
accidenté le 17/02/63 à La Reghaia.
accidenté le 27/05/64
../... réformé avec heures

1541 280M SE3130 ALAT (130/133)
GALDIV 7 (01/07/63) (01/06/64)
GALDIV 1 **CVI** (19/07/68)
ES .ALAT **BGG** (05/05/84) (../05/87) (../02/88)
../... réformé avec heures

1552 275M SE3130 ALAT (131/129)
21/02/62 3^e PA/ZES **COZ**
08/10/62 **GALAT N°9** 31/01/63 AH. (11/11/62)
01/02/63 8^e GALAT AH. (../07/63)
9^e GALAT (02/10/64) (30/07/65)
3^e GALAT
GALDIV 4 (14/10/70) (26/05/71)
7^e GALAT **ATT** (20/05/73)
1^{er} GHL **BTF** (../06/85)
ES .ALAT **BEB** (17/03/95)
ES .ALAT **BFN**
ESAM **BEB** (../06/95) instruction au sol Bourges
../... réformé avec heures

1553 276M SE3130 ALAT (132/130)
1^{er} PMAH 13^e DI (30/06/61) (01/05/62) **ADW**
7^e GALAT (15/07/70) **ATS** (20/05/73)
ESAM M?? (../10/73) (../08/75)
GALDIV 3 **CQR** (10/06/78)
ES .ALAT **BHI** (05/05/84) (../04/86) (../05/87)
ES .ALAT **BER** (../02/88)
../... réformé avec heures
26/10/89 Mis en ventes par les Domaines après prélèvement du poste HF TRAP 18E, du poste VHF TRAP 138, de la montre de bord et de l'extincteur à main.

1554 277M SE3130 ALAT (133/131)
17/03/61 sortie usine
17/03/61 ERM Versailles
17/04/61 ERGM Chéragas
19/05/61 675^e CRALAT
25/05/61 **PMAH 13^e DI** (30/06/61)
1^{er} PMAH 13^e DI (../07/61) 25/07/62 **ADX**
CRALAT 25/07/62 VP 600 heures
16/10/62 **GALAT N°6**
01/01/64 4^e GALAT
24/07/64 ERM Versailles
27/07/64 AIA Clermont IRAN
03/02/65 ERGM Montauban
23/06/65 **GE-ALAT**
13/06/68 MAM Valence
13/06/68 **E-EAI** (../.../68)
04/03/69 MAM Valence
24/04/69 **E-EAI** 22/01/70 **CCI**
29/05/70 ERGM Montauban
13/08/70 **E-EAI**
14/09/70 ERGM Montauban
11/11/70 **GALDIV 11**
ERM Montauban
26/01/71 7^e GALAT
08/11/71 ERGM Montauban
16/11/71 AIA Clermont IRAN
01/02/72 ERGM Montauban
14/04/72 2^e GALAT
04/08/76 ERGM Montauban
04/10/76 Annexe Bruz
07/10/76 3^e GALREG
12/07/77 Annexe Bruz
26/07/77 ERGM Montauban
29/07/77 AIA Clermont IRAN
11/10/77 ERGM Montauban
08/02/78 DSALAT Les Mureaux
13/02/78 1^{er} GHL **ACQ** (../06/79)
13^e GHL (05/02/80)
12/11/80 AERM Valence
09/12/80 ERGM Montauban
10/04/81 **ES .ALAT**
11/10/84 ERGM Montauban
22/10/84 AIA Clermont EMJ
05/02/85 ERGM Montauban
30/04/86 **EA .ALAT** **BBK** (14/09/86)
07/05/87 AERM Le Luc
24/06/87 **EA .ALAT** **BBK** (../10/87)
14/11/88 AERM Le Luc
10/04/89 **EA .ALAT**

16/07/90 AERM Le Luc
 19/02/91 **EA.ALAT** BBK (01/04/92)
 17/07/92 AERM Le Luc
 28/09/92 **EA.ALAT**
 19/11/93 ERGM Montauban
 15/11/95 **EA.ALAT Dax** BEC (22/04/96)
 26/02/97 ETAMAT Montauban
 ../... réformé avec heures

1556 283M SE3130 ALAT (134)
CC-FFA CWV (19/06/69)
1^{er} GH ACN (16/06/79)
ES.ALAT BEJ (../02/88)
ES.ALAT BEC
 ../... réformé avec heures

1557 284M SE3130 ALAT (135)
 16/05/61 sortie usine
 16/05/61 ERM Versailles
 23/05/61 ERGM Chérageas
 26/07/61 **PMAH 4° DIM**
 21/12/63 **GH N°2/GLOR**
 08/04/63 **GALAT 14/GLOR**
 01/08/63 675° CRALAT
 15/09/63 AIA Clermont
 02/06/64 ERM Versailles
 03/06/64 ERGM Montauban
 02/08/64 **EA.ALAT**
accidenté le ../.../64
 17/11/64 AIA Clermont
 24/02/65 ERGM Montauban
 12/04/65 **EA.ALAT**
 09/10/68 ERGM Montauban
 10/10/68 AIA Clermont IRAN
 07/01/69 ERGM Montauban
 20/02/69 **ES.ALAT** BVF (14/10/69)
 24/07/72 ERGM Montauban
 04/09/72 AIA Clermont IRAN
 15/11/72 ERGM Montauban
 25/01/73 672° CRALAT
 31/01/73 **GALDIV 8**
 27/06/77 **1^{er} GALREG**
1^{er} GH (04/08/77)
1^{er} GH/EMAT ACP (08/08/77)
1^{er} GH (29/09/77)
 05/10/77 DS ALAT Les Mureaux
 21/10/77 **2° GH**
 08/06/79 AIA Clermont IRAN
 11/10/79 ERGM Montauban
 04/02/80 **EA.ALAT**
 10/03/82 AERM Le Luc
 03/05/82 **EA.ALAT**
 18/08/83 AERM Le Luc
 29/08/83 **EA.ALAT**
 25/10/84 AERM Le Luc
 12/11/84 **EA.ALAT**
 13/03/86 AERM Le Luc
 23/04/86 **EA.ALAT** BBF (../10/87)
 15/10/87 AIA Clermont EMJ
 13/01/88 ERGM Montauban
 12/01/89 EV Dax
 17/01/89 **ES.ALAT** BGO (../07/90)
 06/08/93 ERGM Montauban
 30/11/95 **EA.ALAT Dax** BFF (22/04/96)
 15/04/97 ETAMAT Montauban
 ../... réformé avec heures

1569 289M SE3130 ALAT (140)
PMAH 27° BA BGI (11/09/68)
accidenté le 11/09/68 au 3° échelon. Lors d'un entraînement à basse altitude, l'appareil coupe une ligne électrique dans la région de Grenoble.
7° GALAT (20/05/70) 31/07/70 **ATV**
détruit le 31/07/70, lors d'une mission de surveillance de l'autoroute A7. L'appareil heurte une ligne à haute tension, sur la commune de Morières les Avignon, se cabre, s'écrase et prend feu. L'équipage est grièvement blessé.
 MAM Valence (16/12/70)
 retiré SMA à compter du 01/01/71
 15/02/71 réformé avec heures

1570 288M SE3130 ALAT (139)
CC-FFA CWR (13/08/63)
ES.ALAT BVQ (70)
ESAM M?? (../06/71)(../08/72)
GALSTAT BTB (02/10/84)
1^{er} GH BTB (17/06/87)
1^{er} GH BTA (../04/88)
 ../... réformé avec heures



Alouette II n°1552/ATT du 7^e GALAT, en début d'année 1973 (photo X, collection Christian Malcros).



7^e GALAT, BA 114, Aix-les-Milles, le 20 mai 1973. l'Alouette II n°1553/ATS (photo Jean-Pierre Martin-Rosset).



Alouette II n°1557/ACP, de l'EEMAT, le 8 août 1977, de passage au Havre. (photo Alain Gosset).



L'Alouette II n° 1570/CWR du CC-FFA. Cet appareil sert à transporter le général CCFFA, le dessous est blanc pour l'identifier au premier coup d'oeil et dispose de housses blanches sur les sièges. (photo François Masuyer).



Alouette II n° 1570/BTA, du 1^{er} GHL, en avril 1988. (photo X, collection Christian Malcros).

1572 285M SE3130

ALAT (136) marché 6449/59
 sortie usine
 04/10/61 ERM Versailles
 16/11/61 **GALDIV 1**
 01/06/65 ERGM Montauban
 02/06/65 AIA Clermont IRAN
 08/12/65 ERGM Montauban
 10/12/65 **EA .ALAT** BBJ (10/07/69)
 07/01/70 ERGM Montauban
 24/02/70 AIA Clermont IRAN
 29/05/70 ERGM Montauban
 11/06/70 **1^{er} GALAT**
 04/10/72 ERGM Montauban
 17/10/72 ERM Nancy
 19/10/72 **GALDIV 3**
 23/10/75 ERGM Montauban
 23/10/75 AIA Clermont IRAN
 29/01/76 ERGM Montauban
 19/02/76 **ES .ALAT**
 13/05/81 ERGM Montauban
 30/09/81 **ES .ALAT**
 27/05/82 ERGM Montauban
 02/06/82 AIA Clermont EMJ
 11/10/82 ERGM Montauban
 14/04/83 **ES .ALAT** (../04/85)
ES .ALAT BFB (../04/86) (../05/87) (07/08/87)
 05/01/88 **ES .ALAT**
ES .ALAT BEO (../02/88)
ES .ALAT BGN (../07/89)
 20/06/90 ERGM Montauban
 03/10/90 AIA Clermont EMJ
 23/05/91 ERGM Montauban
 30/06/94 **ES .ALAT** BEI (17/03/95) (../07/95)
EA .ALAT Dax BEI (12/04/96) (22/04/96)
 23/05/97 ERGM Montauban
 ../... réformé avec heures

1573 290M SE3130

ALAT (141)
PMAH 11° DLI BPT (05/08/62)
PMAH 11° DLI BPT (10/09/62)
GALDIV 11 (10/04/64)
GALDIV 8 (08/01/70)
E-EAT (../.../73) (../.../74) (../.../75)
 ERGM ALAT Montauban
 18/01/79 **4° GHL**
 07/05/81 ERGM ALAT Montauban
 11/05/81 AIA Clermont-Ferrand
 16/09/81 ERGM ALAT Montauban
E-EAA CAJ (14/06/87) (../07/88)
 08/12/89 **ES .ALAT**
 28/05/91 réformé avec heures

1584 291M SE3130

ALAT (142)
PMAH 11° DLI BPV (13/06/62)
 GALDIV 11 (10/04/64)
E-EAT ../06/69 23/02/71 CDM (23/02/71)
 accidenté le 23/02/71. Heurte une ligne à haute tension et s'écrase dans un champ à Sorrigny. Les passagers
 sont indemnes.
 Versailles (26/04/71)
 ../.../71 réformé avec heures

1585 292M SE3130

ALAT (143)
 21/06/61 sortie usine
 21/06/61 ERM Versailles
 21/06/61 ERGM Montauban
 12/01/62 ERM Versailles
 16/01/62 **PMAH 11° DLI** (10/04/64)
 GALDIV 11
 19/07/65 ERGM Montauban
 20/07/65 AIA Clermont EMJ
 08/12/65 ERGM Montauban
 24/01/66 **GALDIV 7**
 11/05/70 672° CRALAT
 19/05/70 ERGM Montauban
 20/05/70 AIA Clermont IRAN
 12/08/70 ERGM Montauban
 16/09/70 ERM Toul
 06/10/70 **EALAT CCFFA** CWV
 04/02/75 CRALAT Nancy
 11/02/75 ERGM Montauban
 11/02/75 AIA Clermont IRAN
 29/04/75 ERGM Montauban
 07/07/75 **ES .ALAT**
 08/12/80 ERGM Montauban
 09/12/80 AIA Clermont EMJ
 07/04/81 ERGM Montauban
 13/08/81 **E-EAABC** CBA (18/04/84) (../10/86)
 09/01/87 **1^{er} GHL**
1^{er} GHL BTF (17/06/87)

25/01/88 ERGM Montauban
 09/03/88 AIA Clermont EMJ
 31/05/88 ERGM Montauban
 16/01/89 **E-EAABC**
 16/07/90 AERM Le Luc
 01/10/90 **EA.ALAT**
 06/11/91 AERM Le Luc
 28/04/92 **EA.ALAT**
 26/07/93 AERM Le Luc
 07/09/93 **EA.ALAT** **BBP** (06/04/94) (04/05/97)
 22/07/97 ETAMAT Montauban
 ../... réformé avec heures

1586 293M SE3130 ALAT (144)
GALDIV 3 **CQJ** (14/03/68)
 ? CWM
 ? BWQ
EA.ALAT (.../76)
E-EAA **CAH** (14/06/87) (.../07/88) (.../05/89) (25/06/89)
ESAM I instruction au sol (.../06/95) Bourges
ESAM exposé à l'extérieur du hangar sur aérodrome
 puis GDY pour Guedry, nom d'un des patrons, puis NVX ou NPX pour Neuvy-Pailloux,
 ../... réformé avec heures

1587 286M SE3130 ALAT (137)
GALDIV 1 **CVC**
accidenté le 23/07/63. A Serrig. Que des dégâts matériels.

14/03/66 AIA Clermont EMJ
 07/10/66 ERGM Montauban
 21/12/66 **PMAH 27^e BA**
 04/07/68 MAM Valence
 07/08/68 **PMAH 27^e BA**
 15/01/69 MAM Valence
 23/05/69 **5^e GALAT**
 23/06/69 **GALSTAT**
 18/08/71 ERGM Montauban
 18/08/71 AIA Clermont IRAN
 26/10/71 ERGM Montauban
 23/11/71 ERM Toul
 01/12/71 **GALDIV 1**
 GALDIV 1 **CVB**
 18/03/76 CRALAT Bruz
 24/06/76 **3^e GALREG**
 18/02/77 DSALAT Bruz
 26/01/78 ERGM Montauban
 26/01/78 AIA Clermont IRAN
 21/03/78 ERGM Montauban
 10/07/78 AERM Valence
 22/07/78 **EALAT-EAI** **CCH** (30/09/84)
 04/02/85 ERGM Montauban
 04/02/85 AIA Clermont EMJ
 29/04/85 ERGM Montauban
 10/02/87 AERM Valence
 08/04/87 **EALAT-EAI**
 09/10/87 AERM Valence
 05/11/87 AERM Valence
 01/06/88 **GAM-STAT**
 09/06/89 AERM Valence
 19/06/91 ERGM Montauban
 23/10/91 ERM Dax
 24/10/91 **ES.ALAT**
 06/08/93 ERGM Montauban
 27/06/95 **EA.ALAT Dax**
 ES.ALAT ... (.../07/95)
 10/08/95 ETAMAT Montauban
 05/03/96 **EA.ALAT Dax** **BED** (12/04/96) (22/04/96)
 02/06/97 ETAMAT Montauban
 ../... réformé avec heures

1588 287M SE3130 ALAT (138)
EA.ALAT **BBK** (29/04/73)
ES.ALAT **BGG** (29/05/83)
ES.ALAT **BEN** (.../05/87) (.../02/88)
 ../... réformé avec heures



Alouette II n°1572/BEI de l'EA.ALAT Dax, le 12 avril 1996 à Dax (photo Christian Malcros).



Essey, le 5 août 1962, Alouette II n°1573/BPT du PMAH de la 11^e DLI (photo Georges Engler).



Alouette II n°1585/CBA, de l'EALAT.EAABC, le 18 avril 1984 à Rouen (photo Martial Pain).



ESAM, Bourges, novembre 2009, Alouette II n°1586/GLT en exposition statique (photo Marc Bonas).



Alouette II n°1587/BED, de l'EA.ALAT Dax, à Dax, le 12 avril 1996 (photo Christian Malcros).



3^e GALREG

1589 295M SE3130 ALAT (146)
18/07/61 sortie usine
24/07/61 ERM Versailles
24/07/61 **GALDIV 3**
13/12/66 672 CRALAT
13/12/66 ERGM ALAT Montauban
14/12/66 AIA Clermont-Ferrand IRAN
03/03/67 ERGM ALAT Montauban
28/04/67 **1^{er} GALAT**
13/08/68 ERGM ALAT Montauban
30/09/68 **ES .ALAT**
28/06/71 AIA Clermont-Ferrand IRAN
07/10/71 ERGM ALAT Montauban
08/11/71 **7^e GALAT**
26/06/74 ERGM ALAT Montauban
29/07/74 CRALAT Nancy
30/07/74 **6^e GALREG** AOV (20/06/76)
21/06/77 AIA Clermont-Ferrand IRAN
09/09/77 ERGM ALAT Montauban
12/12/77 **ESAM** M?? (../01/78)
14/09/78 DSALAT Les Mureaux
05/10/78 **1^{er} GHL** (13/08/79)
04/09/79 ERGM ALAT Montauban
23/01/80 **13^e GHL**
02/02/84 ERGM ALAT Montauban
02/02/84 AIA Clermont-Ferrand IRAN
12/04/84 ERGM ALAT Montauban
04/03/85 **E-EAA**
03/08/87 AERM Le Cannet
06/10/87 **E-EAA** CAI (../07/88)
16/03/89 AERM Le Cannet
23/05/89 **E-EAA**
29/06/89 ERGM ALAT Montauban
30/05/90 **ES .ALAT** BED (17/03/95) (../07/95)
22/03/96 ETAMAT Montauban
../... réformé avec heures

1600 296M SE3130 ALAT (147)
20/07/61 ERM Versailles
29/07/61 ERGM ALAT Montauban
11/12/64 **ES .ALAT**
24/02/67 ERGM ALAT Montauban
03/03/67 AIA Clermont-Ferrand IRAN
16/05/67 ERGM ALAT Montauban
27/07/67 **3^e GALAT**
21/06/68 ERGM Bruz
13/07/68 **PALAT 9^e Brigade**
16/08/68 ERGM Bruz
26/08/68 **3^e GALAT**
03/12/70 ERGM Bruz
17/03/71 **E-EAT**
24/02/72 retiré
08/03/72 ERGM ALAT Montauban
09/03/72 AIA Clermont-Ferrand IRAN
19/05/72 ERGM ALAT Montauban
08/06/72 **EA .ALAT**
21/09/72 ERGM ALAT Montauban
26/09/72 ALAT 508
27/09/72 **GALDIV 8** ACK
09/05/77 **GALDIV 4**
18/08/77 **4^e GALREG** AQT (16/12/77)
16/01/79 ERGM ALAT Montauban
16/01/79 AIA Clermont-Ferrand IRAN
13/04/79 ERGM ALAT Montauban
17/10/79 **ES .ALAT**
30/10/85 ERGM ALAT Montauban
04/11/85 AIA Clermont-Ferrand IRAN
30/01/86 ERGM ALAT Montauban
09/07/87 **ES .ALAT** BHB (07/08/87)
ES .ALAT BGT (../02/88)
ES .ALAT BGF (../07/90)
ES .ALAT BFB (17/03/95) (../07/95)
29/09/95 ETAMAT Montauban
../... réformé avec heures

1601 297M SE3130 ALAT (148)
GALDIV 3 12/08/64 **CQJ**
accidenté le 12/08/64
GALDIV 4 **CXF** (25/07/70) (14/08/70) (29/05/71)
? **BWM**
ES .ALAT **BFK** (../05/87)
ES .ALAT **BGK** (../02/88)
ES .ALAT **BFJ** (../07/89)
? (21/06/92)
préservé au Fort de Vanves SDT (Sous Division Technique)
qui était exposée dans la DCMAT de Satory depuis 1999 a été donnée au musée de Dax. En octobre, le musée l'a mise en dépôt à l'association des anciens de la SNIAS-la Courneuve (projet d'une galerie historique).
En attendant, la machine est en restauration dans le lycée technique du Blanc Mesnil. (../11/09)
../... réformé avec heures



Poitiers, le 16 décembre 1977, Alouette II n°1600/AQT, du 4^e GALREG (photo X, collection Christian Malcros).

1602 298M SE3130

ALAT (149)

14/11/61 **GALDIV 3**

17/07/67 672 CRALAT

24/07/67 ERGM ALAT Montauban

26/07/67 AIA Clermont-Ferrand IRAN

31/10/67 ERGM ALAT Montauban

14/11/67 672 CRALAT

20/11/67 **GALDIV 3**

09/05/69 672 CRALAT

03/07/69 **GALCA 1** (../09/70)

28/12/72 672 CRALAT

16/01/73 ERGM ALAT Montauban

16/01/73 AIA Clermont-Ferrand IRAN

28/09/73 ERGM ALAT Montauban

26/04/73 ERM Toul

03/05/73 **GALDIV 3** **CQK** (02/04/73)

26/05/76 ERGM ALAT Montauban

10/09/76 **2° GALREG** **AMB**

27/09/78 DSALAT Les Mureaux

04/10/78 ERGM ALAT Montauban

09/10/78 AERM Dax

30/10/78 **ES.ALAT**

06/10/80 ERGM ALAT Montauban

28/10/80 AIA Clermont-Ferrand IRAN

28/01/81 ERGM ALAT Montauban

04/06/81 DSALAT Les Mureaux

09/06/80 **13° GHIL**

01/07/84 **1^{er} GHIL** **ACM** (../../84)

1^{er} GHIL **BTE** (../09/86)

17/03/87 DSALAT Les Mureaux

09/06/87 **1^{er} GHIL** **BTG** (17/06/87)

27/05/88 DSALAT Les Mureaux

07/06/88 ERGM ALAT Montauban

08/06/88 AIA Clermont-Ferrand EMJ

06/09/88 ERGM ALAT Montauban

09/06/89 **ES.ALAT** **BGP** (../07/89)

07/06/90 AERM Dax

06/08/90 **ES.ALAT** **BFI** (17/03/95) (../07/95)

EA.ALAT Dax **BFI** (22/04/96) (22/06/97)

28/07/97 ETAMAT Montauban

31/07/97 stockage Montauban

../... réformé avec heures

1603 299M SE3130

ALAT (150)

24/07/61 sortie usine

24/07/61 ERM Versailles

25/07/61 ERGM ALAT Montauban

26/10/61 **GALDIV 3**

13/12/66 672 CRALAT

21/12/66 AIA Clermont-Ferrand IRAN

15/03/67 ERGM ALAT Montauban

20/04/67 **GALDIV 3**

1107/69 **GALCA 1** (../09/70)

04/09/72 672 CRALAT

13/09/72 ERGM ALAT Montauban

13/09/72 AIA Clermont-Ferrand IRAN

22/11/72 ERGM ALAT Montauban

16/02/73 SRALAT 672/7

19/02/73 **GALDIV 7** **BWJ** (../09/72) (../04/76)

18/07/77 **11° GHIL**

22/12/77 DSALAT Nancy

08/02/77 ERGM ALAT Montauban

10/03/78 **ES.ALAT**

05/11/79 ERGM ALAT Montauban

06/11/79 AIA Clermont-Ferrand EMJ

07/02/80 ERGM ALAT Montauban

26/03/80 **EA.ALAT**

02/05/83 AERM Le Cannet

02/08/83 **EA.ALAT**

25/03/85 AERM Le Cannet

27/03/85 AIA Clermont-Ferrand IRAN

26/08/85 ERGM ALAT Montauban

22/04/87 **ES.ALAT** **BFG** (../06/87) (07/08/87)

ES.ALAT **BFD** (../02/88)

ES.ALAT **BEI** (../07/90)

17/11/93 ERGM ALAT Montauban

17/11/93 ETAMAT Montauban

21/03/94 ETAMAT Versailles

03/05/96 ETAMAT Montauban

22/07/96 **EA.ALAT Dax** **BFH** (22/06/97)

05/08/97 ETAMAT Montauban

../... réformé avec heures



2 avril 1973, Alouette II n°1602/CQK, du Galdiv 3 (photo Michel Lelong-Fraisse).



*Préparatifs d'un départ en manoeuvre de l'EAL du 2^e GALREG, à Lesquin, en 1977.
Alouette II n° 1602/AMB et 1633/AMA (photo Alain Schlauder).*



Alouette II n°1602/BTE, du 1^{er} GHL, en septembre 1986 (photo X, collection Christian Malcros).



SE3130 n°1603/BWJ, du Galdiv 7, en avril 1976 à Habsheim (photo Eric Bannwarth).

1604	294M	SE3130	ALAT (145)		
		12/06/66	CC-FFA	02/03/70	CWR (19/06/69)
			Montauban		sans (25/05/86)
			ES.ALAT		BHJ (../05/87)
		accidenté	le ../.../..		
			attente décision en août 1987		
		../.../..	réformé avec heures		
1605	300M	SE3130	ALAT (151)		
			? part pour Baden le 07/11/61		
			GALDIV 3		CQP (../06/63)
			GALCA 1		AEH (23/09/69) (../09/70) (10/12/70)
			1^{er} GALREG	31/07/77	(06/08/75)
		01/08/77	1^{er} GHJ		(24/11/77)
		../.../..	réformé avec heures		
1616	301M	SE3130	ALAT (152)		
			GALDIV 3		CQN (03/02/62)
		détruit le	03/02/62 à Munsingen.		
		../.../..	réformé avec heures		
1617	302M	SE3130	ALAT (153)		
		03/08/61	sortie usine		
		03/08/61	ERM Versailles		
		26/10/61	GALDIV 3		
		23/02/67	672 CRALAT		
		24/02/67	AIA Clermont-Ferrand IRAN		
		10/05/67	ERGM ALAT Montauban		
		26/06/67	GALDIV 3		
		23/09/69	GALCA 1		AEI (26/09/69) (../09/70)
		20/11/72	672 CRALAT		
		21/11/72	ERGM ALAT Montauban		
		22/11/72	AIA Clermont-Ferrand IRAN		
		09/02/73	ERGM ALAT Montauban		
		13/03/73	672 CRALAT		
		23/03/73	GALCA 1		
		12/02/74	ERGM ALAT Montauban		
		14/02/74	ES.ALAT		
		09/03/78	ERGM ALAT Montauban		
		10/03/78	AIA Clermont-Ferrand IRAN		
		02/06/78	ERGM ALAT Montauban		
		08/11/78	DSALAT Bruz		
		17/11/78	3^e GHJ		
		24/10/79	ERGM ALAT Montauban		
		29/05/80	ES.ALAT		(../04/85)
		28/05/85	ERGM ALAT Montauban		
		29/05/85	AIA Clermont-Ferrand EMJ		
		16/09/85	ERGM ALAT Montauban		
		14/05/87	ES.ALAT		BGC (../05/87) (07/08/87)
			ES.ALAT		BFJ (../02/88)
		20/08/90	AEV Dax		
		15/10/90	ES.ALAT		BFF (17/03/95) (../07/95)
		02/10/95	ETAMAT Montauban		
		../.../..	réformé avec heures		
1618	303M	SE3130	ALAT (154)		
			GALDIV 3		
		accidenté	le 25/10/62		
		../.../..	réformé avec heures		
1619	304M	SE3130	ALAT (155)		
			GALDIV 3		CQR (09/05/62) (25/02/67)
		accidenté	le 25/02/67 au 3 ^e échelon.		
			GALCA 1		(../09/70)
			GALCA 1		AEJ (19/10/72)
			GALDIV 4		CXE (entre 03/74 et 11/77)
			1^{er} GHJ		(17/10/77) (22/11/77)
			1^{er} GHJ		(26/04/78)
			6^e RHC/dét Lille		ACC (17/06/85)
			ES.ALAT		BFL (../05/87) (../02/88)
		../.../..	réformé avec heures		
1620	305M	SE3130	ALAT (156)		
		09/10/61	sortie usine		
		09/10/61	ERM Versailles		
		16/11/61	GALDIV 1		
		06/02/67	672 CRALAT		
		08/02/67	ERGM ALAT Montauban		
		09/02/67	AIA Clermont-Ferrand IRAN		
		27/04/67	ERGM ALAT Montauban		
		03/05/67	40^e GALAT		(../06/67)
		27/11/67	ERGM ALAT Montauban		
		25/03/68	GALDIV 7		BWM (08/02/71)
		accidenté	le 08/02/71 au 4 ^e échelon.		
		28/03/72	ERGM ALAT Montauban		
		28/03/72	AIA Clermont-Ferrand IRAN		
		23/06/72	ERGM ALAT Montauban		
		10/07/72	ALAT 508		
		11/07/72	GALDIV 8		ACS (../.../75)

10/05/77 ERGM ALAT Montauban
06/07/77 **ES .ALAT**
30/08/78 ERGM ALAT Montauban
29/09/78 AIA Clermont-Ferrand IRAN
15/12/78 ERGM ALAT Montauban
31/01/79 DSALAT Bruz
07/01/79 **EA-AABC**
16/07/85 ERGM ALAT Montauban
17/07/85 AIA Clermont-Ferrand EMJ
12/12/85 ERGM ALAT Montauban
09/07/87 AEV Dax
23/07/87 **ES .ALAT** BEC (../02/88)
22/07/93 ERGM ALAT Montauban
16/08/95 **EA .ALAT** BBN (04/05/97)
18/02/97 ETAMAT Montauban
../... réformé avec heures

1633 306M SE3130

ALAT (157)
GALDIV 1 CVD (08/01/62)
10/11/66 ERGM ALAT Montauban
10/11/66 AIA Clermont-Ferrand IRAN
07/02/67 ERGM ALAT Montauban
21/02/67 **GALDIV 3**
29/12/69 672 CRALAT
13/01/70 **EAA** CAH (17/09/70)
accidenté le 17/09/70 au 3^e échelon.
09/12/71 ERGM ALAT Montauban
09/12/71 AIA Clermont-Ferrand IRAN
28/02/72 ERGM ALAT Montauban (30/03/72)
30/05/72 **ES .ALAT**
26/11/75 ERGM ALAT Montauban
13/01/76 CRA Le Luc
20/01/76 **EA .ALAT**
11/10/76 CRA Le Luc
19/10/76 AIA Clermont-Ferrand IRAN
11/01/77 ERGM ALAT Montauban
26/05/77 ERM Les Mureaux
03/06/77 **2° GALREG**
01/08/78 **2° GHL** AMA (../05/81)
19/02/82 DSALAT Les Mureaux
25/02/82 **2° GHL**
../.../82 DSALAT Les Mureaux
03/03/82 **2° GHL**
12/04/83 DSALAT Les Mureaux sans (30/09/83)
12/04/83 ERGM ALAT Montauban
13/04/83 AIA Clermont-Ferrand IRAN
27/07/83 ERGM ALAT Montauban
16/12/83 **ES .ALAT** (../04/85)
ES .ALAT BFI (../05/87)
ES .ALAT BGN (../02/88)
ES .ALAT BEJ (../06/94) (17/03/95) (../07/95)
25/07/94 ETAMAT Montauban
../... réformé avec heures

1634 307M SE3130

ALAT (158)
GALDIV 1 06/11/62 **CVE**
accidentée le 06/11/62. Appareil très endommagé.
GALAT 103 **AFZ** (17/02/71)
accidenté le 17/02/71 au 4^e échelon.
E-EAI
ES .ALAT CC. (../.../71) (../.../72) (../.../73) (../.../74)
ES .ALAT BHA (../04/86) (../05/87)
ES .ALAT BEK (../02/88)
ES .ALAT BEJ (26/08/92) musée ALAT
../... réformé avec heures



Alouette II n°1604/CWR du CC-FFA. Cet appareil sert à transporter le général CCFFA. (photo François Masuyer).



Alouette II n°1619/ACC, du détachement de Lille du 6^e RHC, de passage au Havre, le 17 juin 1985. (photo Alain Gosset).



Alouette II n°1633/AMA du 2^e GHL, à Poitiers le 10 mai 1981 (photo Jean-Louis Gaynecoetche).



Alouette II n°1634/BEJ de l'ES.ALAT à Dax, le 26 août 1992 (photo Martial Pain).

1635	308M	SE3130	ALAT (159)		
			23/10/61	sortie usine	
			19/12/61	GALDIV 1	CVE
			accident le 19/02/63 dans la région d'Auve (Marne). Que des dégâts matériels.		
				GALDIV 1	CVE
			accident le 23/09/64 à Landau.		
			25/10/65	ERGM ALAT Montauban	
			26/10/65	AIA Clermont-Ferrand IRAN	
			04/03/66	ERGM ALAT Montauban	
			15/04/66	GALDIV 11	
			26/07/68	GALDIV 8	ACU (30/10/68)
				GALDIV 8	ACV (09/04/69) (02/02/70)
			28/04/70	672 CRALAT	
			12/05/70	AIA Clermont-Ferrand IRAN	
			03/07/70	ERGM ALAT Montauban	
			21/08/70	1^{er} GALAT/COMALAT	
			11/07/73	ERGM ALAT Montauban	
			02/08/73	ES.ALAT	
			07/07/75	ERGM ALAT Montauban	
			07/07/75	AIA Clermont-Ferrand IRAN	
			02/10/75	ERGM ALAT Montauban	
			24/11/75	GALDIV 1	CVD
			20/07/78	GALAT/STAT	
			20/08/85	ERGM ALAT Montauban	
			26/08/85	AIA Clermont-Ferrand EMJ	
			28/11/85	ERGM ALAT Montauban	
			16/07/87	ES.ALAT	BFT (../02/88)
			18/09/89	AERM Dax	
			19/12/89	ES.ALAT	BFE (17/03/95) (../07/95)
				EA.ALAT Dax	BFE (22/04/96) (22/06/97)
			25/07/97	ETAMAT Montauban	
			../.../..	réformé avec heures	
1636	309M	SE3130	ALAT (160)		
		SA318C	devenu Astazou n° 01		
			EALAT 27° BA		BGJ (01/07/72) (01/01/73)
			détruit le 29/06/73		
			Valence		(10/10/73)
			09/11/73	réformé avec heures	
1637	310M	SE3130	ALAT (161)		
			4° GALAT		AQZ (24/07/69)
			détruit le 24/07/69 au pic Negre d'Embalire. L'équipage est indemne.		(25/03/70)
			ERGM Montauban		
			retiré SMA à compter du 01/01/70		
			08/05/70	réformé avec heures. Carcasse à l'ESAM	
1650	311M	SE3130	ALAT (162)		
			5° GALAT		(05/05/66)
			29/05/68	E-EAT	27/03/73 CDN
			Les Mureaux ../03/73		
			1^{er} GALREG	31/07/77	(26/04/76)
			01/08/77	1^{er} GHJ	(06/12/77) (27/02/78) (27/11/78) (11/09/79)
				1^{er} GHJ	BTG (11/03/85)
				ES.ALAT	(../04/85)
				ES.ALAT	BGD (../05/87) (27/07/87) (../02/88)
			Aulnat		(23/09/89)
				ES.ALAT	BEM (17/03/95)
				ES.ALAT (MARINE)	BEM (../07/95)
				ES.ALAT Dax (MARINE)	BEM (12/04/96) (22/04/96) (22/06/97)
			retour Aéronavale		
			19/11/97	vente par les Domaines à Lanveoc	
			../.../..	réformé avec heures	
1651	312M	SE3130	ALAT (163) équipée avec lance roquettes		
			E-EAA		CA. (02/02/65)
			5° GALAT		AHV (13/07/70)
			accidenté le 13/07/70 au 4° échelon.		
				7° GALREG	ATS (14/09/75)
				ES.ALAT	BHJ (../04/86)
			../.../..	réformé avec heures	
1652	313M	SE3130	ALAT (164) équipée avec lance roquettes		
			21/11/61	sortie usine	
			21/11/61	ERM Versailles	
			30/11/61	ERGM ALAT Montauban	
			26/01/65	GALDIV 8	
			16/02/66	ES.ALAT	
			16/10/67	ERGM ALAT Montauban	
			18/10/67	AIA Clermont-Ferrand IRAN	
			26/01/68	ERGM ALAT Montauban	
			05/06/68	ERM Versailles	
			24/07/68	1^{er} GALAT	AFT (08/10/72)
			12/06/73	ERM Versailles	
			15/06/73	ERGM ALAT Montauban	
			15/06/73	AIA Clermont-Ferrand IRAN	
			05/09/73	ERGM ALAT Montauban	
			31/10/73	672/8 SRALAT	
			05/11/73	GALDIV 8	

27/06/77 1^{er} GALREG (20/07/77)
01/08/77 1^{er} GHL (01/12/77)
28/05/80 ERGM ALAT Montauban
28/05/80 AIA Clermont-Ferrand IRAN
21/08/80 ERGM ALAT Montauban
02/02/81 13^e GHL/COMALAT ACR (22/09/83)
01/07/84 1^{er} GHL BTH (../06/85) (17/06/87)
24/11/87 ERGM ALAT Montauban
16/02/88 AIA Clermont-Ferrand EMJ
04/05/88 ERGM ALAT Montauban
16/01/89 EA.ALAT
01/03/90 AERM Le Cannet
23/11/90 EA.ALAT BBS (01/04/92)
15/06/92 AERM Le Cannet
16/06/92 EA.ALAT
19/11/93 ERGM ALAT Montauban
10/12/93 ETAMAT Montauban
27/06/95 EA.ALAT Dax BFG (12/04/96) (22/04/96) (22/06/97)
25/07/97 ETAMAT Montauban
../... réformé avec heures

1653 314M SE3130 ALAT (165) équipée avec lance roquettes

13/12/61 sortie usine
13/12/61 ERM Versailles
19/12/61 ERGM ALAT Montauban
10/12/65 1^{er} GALAT
25/06/68 ERGM ALAT Montauban
28/06/68 AIA Clermont-Ferrand IRAN
01/10/68 ERGM ALAT Montauban
09/12/68 ERGM ALAT Bruz
05/02/69 E-EAABC CBI
25/09/73 ERGM ALAT Montauban
04/10/73 AIA Clermont-Ferrand IRAN
10/12/73 ERGM ALAT Montauban
05/03/74 CRALAT Nancy
07/05/74 E.ALAT
28/08/74 ERGM ALAT Montauban
04/09/75 ES.ALAT
28/03/79 ERGM ALAT Montauban
29/03/79 AIA Clermont-Ferrand IRAN
09/07/79 ERGM ALAT Montauban
13/11/79 ES.ALAT (../04/85)
ES.ALAT BEF (02/04/86)
03/01/87 ERGM ALAT Montauban
05/01/87 AIA Clermont-Ferrand EMJ
23/03/87 ERGM ALAT Montauban
05/09/88 ES.ALAT
01/07/94 EA.ALAT Dax BEC (17/03/95) (../07/95)
15/09/95 ETAMAT Montauban
../... réformé avec heures

1667 316M SE3130 ALAT (166)

ES.ALAT BVx
accidenté le 06/06/64. La veille de la démonstration de la patrouille ALAT, lors du troisième salon de l'aviation légère organisé à Cannes, l'équipage, composé des adjudants André Thellier et Jean Pardon, disparaît aux commandes de l'appareil.
../... réformé avec heures

1668 317M SE3130 ALAT (167) équipée avec lance roquettes

08/05/67 ERGM ALAT Montauban
16/05/67 AIA Clermont-Ferrand IRAN
20/09/67 ERGM ALAT Montauban
27/11/67 40^e GALAT (../../69)
30/06/68 ERGM ALAT Montauban
19/08/69 GALAT STAT
16/08/70 MAM Valence
15/07/70 5^e GALAT
21/01/72 GALDIV 3 CQF (06/10/72)
12/10/72 ERM Toul
17/10/72 ERGM ALAT Montauban
17/10/72 AIA Clermont-Ferrand IRAN
17/01/73 ERGM ALAT Montauban
12/02/73 CRALAT
19/02/73 EA.ALAT (../../76)
21/02/79 ERGM ALAT Montauban
22/02/79 AIA Clermont-Ferrand IRAN
03/05/79 ERGM ALAT Montauban
23/10/79 ES.ALAT (../04/85)
25/02/86 ERGM ALAT Montauban
25/02/86 AIA Clermont-Ferrand EMJ
27/05/86 ERGM ALAT Montauban
19/02/88 ES.ALAT
31/01/90 AEV Dax
23/04/90 ES.ALAT BGI (17/03/95) (../07/95)
EA.ALAT Dax BFS (12/04/96) (22/04/96) (06/03/97) (14/05/97)
26/05/97 ETAMAT Montauban
../... réformé avec heures



Alouette II n°1635/CVE du Galdiv 1 (photo X, collection Christian Malcros).



Alouette II n°1650/BEM « MARINE », de l'EA.ALAT Dax, le 12 avril 1996 à Dax (photo Christian Malcros).



Au premier plan, Alouette II n°1652/BFG, de l'EA.ALAT Dax, le 12 avril 1996, à Dax (photo Christian Malcros).



Alouette II n°1653/BEF, de l'ES.ALAT, à Dax, le 2 avril 1986. (photo X, collection Christian Malcros).



Alouette II n°1668/BFS, de l'EA.ALAT Dax, le 12 avril 1996, à Dax (photo Christian Malcros).

1669	318M	SE3130	ALAT (168) équipée avec lance roquettes 8° GALAT 8° GALAT 07/08/68 PMAH 27° BA E-EAI GALAT/STA 18/12/70	AH. (.../02/63)(.../07/63) (13/04/65) CC. (.../.../68)(.../.../69)
			détruit le 18/12/70 au décollage à Chabeuil lors d'un vol d'entraînement. MAM Valence retiré SMA à compter du 01/01/71 16/06/71 réformé avec heures	(02/04/71)
1670	319M	SE3130	ALAT (169) équipée avec lance roquettes 11/01/62 ERGM ALAT Montauban 28/02/63 ES .ALAT 18/06/63 ERGM ALAT Montauban 10/10/63 GE .ALAT accidenté le 17/06/65 11/10/65 AIA Clermont-Ferrand 29/09/66 ERGM ALAT Montauban 10/11/66 672 CRALAT 13/12/66 GALDIV 3 02/06/69 672 CRALAT 07/08/69 EALAT EAA 15/10/70 GALDIV 1 17/01/72 ERM Toul 19/01/72 ERGM ALAT Montauban 20/01/72 AIA Clermont-Ferrand IRAN 28/03/72 ERGM ALAT Montauban 25/05/72 ERM Toul 29/05/72 GALDIV 7 11/05/77 672/7 SRALAT 18/05/77 ERGM ALAT Montauban 06/07/77 ES .ALAT 11/09/78 ERGM ALAT Montauban 13/09/78 AIA Clermont-Ferrand IRAN 12/12/78 ERGM ALAT Montauban 02/03/79 1° GH/COMALAT 05/07/85 ERGM ALAT Montauban 05/07/85 AIA Clermont-Ferrand EMJ 09/10/85 ERGM ALAT Montauban 02/07/87 AEV Dax 03/07/87 ES .ALAT 02/10/90 AEV Dax 13/11/90 ES .ALAT 23/11/93 ERGM ALAT Montauban 11/09/96 ETAMAT Versailles 29/05/96 ETAMAT Montauban .../.../.. réformé avec heures	BWL (.../09/72) ACI (26/08/81)(.../06/84) BEB (.../02/88)
1684	321M	SE3130	ALAT (170) 13/03/62 GE .ALAT expérience nucléaire "Béryll 2" accidenté le 17/06/65 Versailles 14/10/65 réformé avec heures	BSF BSF (.../05/62) (08/09/65)
1685	322M	SE3130	ALAT (171) équipée avec lance roquettes GALAT N°7 GALDIV 1 accidenté le 12/09/71 au 3° échelon. COMALAT ES .ALAT .../.../.. réformé avec heures	ABC (20/07/62) CVD (12/09/71) ACZ BGA (.../04/85)(.../04/86)(.../05/87)(07/08/87)
1686	323M	SE3130	ALAT (172) équipée avec lance roquettes 2° GALAT accidenté le 27/06/69 au 2° échelon. 2° GALAT AIA Clermont-Fd 13/04/72 1° GALREG E-EAABC .../.../.. réformé avec heures	AMY (27/06/69) AMY (24/03/72) (21/05/76)(25/07/77) CBF (12/09/82)
1687	324M	SE3130	ALAT (173) équipée avec lance roquettes PMAH 7° DLB GALDIV 7 GALDIV 8 (08/04/70) accidenté le 27/01/71 au 3° échelon. Montauban ESAM 3° GALREG ES .ALAT ES .ALAT .../.../.. réformé avec heures	BWR (25/07/62) (24/04/63)(01/06/64)(01/09/64) ACQ (27/01/71) (26/04/72) M?? (.../08/72)(.../10/73) AGG (.../.../77) BFL (.../08/82) (.../04/85)
1688	325M	SE3130	ALAT (174) équipée avec lance roquettes accidenté le 10/12/65 503 CRRM 28/06/66 réformé avec heures	(22/03/66)



Alouette II n°1670/ACI, du 13^e GHL, le 26 août 1981 au Havre (photo Alain Gosset).



Alouette II n°1687/AGG, du 3^e GALREG, en 1977 (photo X, collection Christian Malcros).

1700 326M SE3130	ALAT (175) équipée avec lance roquettes	
28/03/62	sortie usine	
28/03/62	ERM Versailles	
28/03/62	ERGM ALAT Montauban	
26/10/62	ES .ALAT	(../03/63)
	ES .ALAT	BCO (../09/63)
21/12/64	ERGM ALAT Montauban	
22/12/64	AIA Clermont-Ferrand IRAN	
29/04/65	ERGM ALAT Montauban	
23/06/65	GE .ALAT	
24/03/72	MAM Valence	
28/03/72	ERGM ALAT Montauban	
28/03/72	AIA Clermont-Ferrand IRAN	
07/06/72	ERGM ALAT Montauban	
13/07/72	672 CRALAT	
20/07/72	GALCA 1	
21/02/74	ERGM ALAT Montauban	
26/02/74	ES .ALAT	
01/06/76	ERGM ALAT Montauban	
02/06/76	AIA Clermont-Ferrand IRAN	
21/09/76	ERGM ALAT Montauban	
18/11/76	CRALAT Bruz	
23/11/76	3° GALREG	
01/08/78	3° GHL	AG. (../08/78)
24/08/78	DSALAT Bruz	
24/08/78	ERGM ALAT Montauban	
27/02/79	EA .ALAT	
30/11/81	AERM Le Luc	
22/02/82	EA .ALAT	
23/11/82	EALAT .EAA	
02/12/82	EA .ALAT	
04/07/83	AIA Clermont-Ferrand EMJ	
24/11/83	ERGM ALAT Montauban	
21/01/85	ES .ALAT	BEH (../04/86) (../05/87) (../02/88)
21/11/88	AEV Dax	
20/03/89	ES .ALAT	BF. (../07/89)
25/03/90	AEV Dax	
08/06/90	ES .ALAT	BGI (../07/90)
	ES .ALAT	BEE (17/03/95) (../07/95)
24/11/95	ETAMAT Montauban	
27/02/97	vendu aux enchères à Saint-Astier	
../.../..	réformé avec heures	
1701 327M SE3130	ALAT (176) équipée avec lance roquettes	
accidenté	le 07/05/65	
	508 CRRM	(29/07/65)
21/08/65	réformé avec heures	
	carcasse AESAM	
1756 346M SE3130		
18/06/62	sortie d'usine	
19/06/62	Armée de l'Air (136)	
../10/69	ALAT	
../.../..	réformé avec heures	



Alouette II n°1700/BCO, de l'ES.ALAT, à Pau Idron en septembre 1963. (photo Christian Malcros).



Alouette II n°1700/BEH, de l'ES.ALAT, en 1986 (photo X, collection Christian Malcros).



EALAT EAABC

Galerie photos Alouette II



Tébessa, en mai 1959, l'Alouette II du GH N°2, codée BGD. Notez l'insigne peint sur le devant (photo Jean Gomanne).



Alouette II du PMAH de la 2¹° DI, armée de roquettes SNEB, et équipée de filtres anti-sable, à Batna (photo Norbert Kugel).



Alouette II surnommée "GAZELLE", codée BGG, du GH N°2, à Sétif en 1961 (photo Jacques Barraquier).



Alouette II codée BGK, du GH N°2, avec son surnom "KANGOUROU" peint en blanc au-dessus de l'insigne. L'appareil est équipé de plateau SIREN pour l'évacuation sanitaire (photo Emmanuel Egermann).



Alouette II, codée BQY, du PMAH de la 27^e DIA, sur le parking de Tizi-Ouzou. (photo Jean-Yves Grillon).



Alouette II, codée BWP, du PMAH de la 11^e DI, en 1961, sur l'Aurès, dans la région de Bou-Hamama (photo Jean Reymond).



Alouette II du GH N°2, codée AZX. A noter, l'installation de filtres à sable pour voler en zone désertique (photo Charles Ethuin, collection Christian Malcros).



Le sergent-chef Max Bidou aux commandes d'une Alouette II du 1^{er} PA ZOS (photo Edouard Bidou).



Alouette II codée BWR du Galdiv 7 de passage à Nancy en mars 1964. (photo Jean-Claude Audouit).



Trois Alouette II, dont celle du premier plan codée BSF, du GE.ALAT à Satory, en 1965. (photo Christian Valadon).

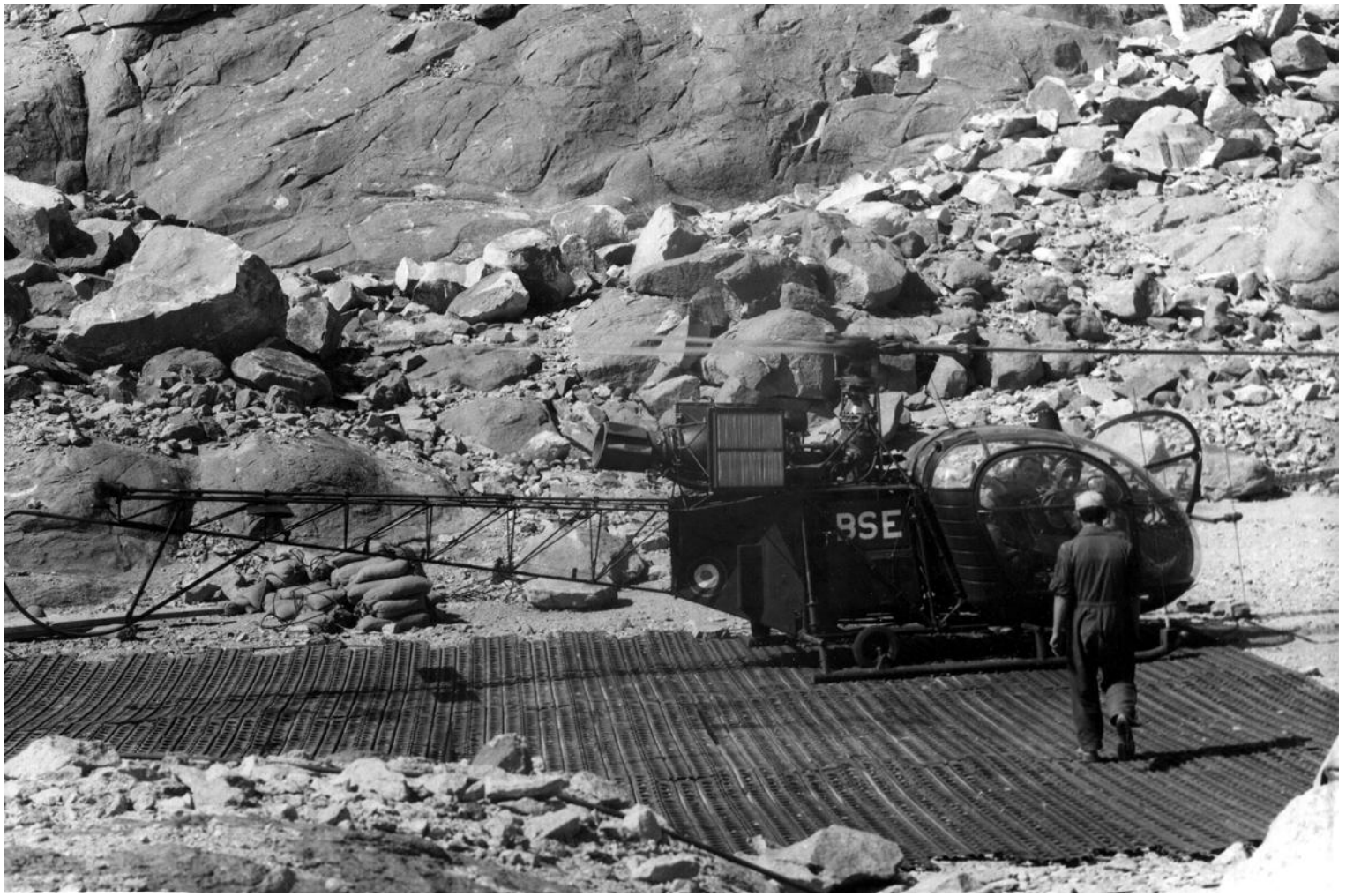

Alouette II du GE.ALAT, codée BSE, au Centre d'Expérimentations Militaires des Oasis (CEMO) à In-Ecker en 1966, équipée de filtres anti-sable (photo Claude Marx).



*Alouette du PALAT MEK entre 1964 et 1967.
Si l'on regarde bien, sur l'avant du plexis, apparaît l'insigne de la Base de Mers el Kebir. (photo Jacky Caron).*



*Alouette II du Galdiv 3, codée CQO, le 19 avril 1968 au quartier Bonaparte à Constance (Allemagne),
siège à l'époque du 34^e RA..(photo Jacques Bodécot).*



*Galdiv 3, visite du général Vaillant, commandant la 3^e Division, le 29 octobre 1968
(photo SHAT, collection Christian Malcros).*



Alouette II du PMAH de la 11^e DLI, à Pau Le Hameau sous la neige, en début d'année 1963. (photo Michel Vatin).



4^e GALAT en 1969, l'Alouette II codée AQY (photo X, collection Christian Malcros).



Mai 1973, Alouette II du GALAT 1, codée AFX (photo X, collection Christian Malcros).



Al II, codée BGN, de l'ES.ALAT, détachée au CVM, à Saillagouse, en 1978 (photo Jean-Michel Delattre).



Alouette II, codée AMA, du 2° GALREG, le 17 juin 1978 au Havre. L'appareil porte les 4 étoiles du général (photo Alain Gosset).



Quelques autocollants de promotions de l'ES.ALAT, de Dax sur lesquels figurent une Alouette II.